

ООО "ЗЕМЛЯ И НЕДВИЖИМОСТЬ"

Адрес: 152020, Ярославская область, город Переславль-Залесский,
Советская ул., д. 33, офис 112
ИНН/КПП 7608013768/760801001
ОГРН 1077608001459

Документация по планировке территории

(проект межевания территории)

в границах кадастрового квартала с кадастровым номером 76:18:011005
города Переславля-Залесского

ПРОЕКТ МЕЖЕВАНИЯ ТЕРРИТОРИИ

Основная часть (утверждаемая)

Переславль-Залесский
2024

ООО "ЗЕМЛЯ И НЕДВИЖИМОСТЬ"

Адрес: 152020, Ярославская область, город Переславль-Залесский,
Советская ул., д. 33, офис 112
ИНН/КПП 7608013768/760801001
ОГРН 1077608001459

Заказчик: ООО «ТерПак»

Документация по планировке территории

(проект межевания территории)

в границах кадастрового квартала с кадастровым номером 76:18:011005
города Переславля-Залесского

ПРОЕКТ МЕЖЕВАНИЯ ТЕРРИТОРИИ

Основная часть (утверждаемая)

Генеральный директор

Лукияненко А.В.

Переславль-Залесский
2024

Состав проекта межевания

- I. Основная часть
- II. Материалы по обоснованию

Содержание основной части проекта межевания

1	Перечень и сведения о площади образуемых земельных участков, в том числе возможные способы их образования	4
2	Перечень и сведения о площади образуемых земельных участков, которые будут отнесены к территориям общего пользования или имуществу общего пользования, в том числе в отношении которых предполагаются резервирование и (или) изъятие для государственных или муниципальных нужд	42
3	Вид разрешенного использования образуемых земельных участков в соответствии с проектом планировки территории в случаях, предусмотренных Градостроительным кодексом РФ	43
4	Сведения о границах территории, в отношении которой утвержден проект межевания, содержащие перечень координат характерных точек этих границ в системе координат, используемой для ведения Единого государственного реестра недвижимости. Координаты характерных точек границ территории, в отношении которой утвержден проект межевания, определяются в соответствии с требованиями к точности определения координат характерных точек границ, установленных в соответствии с Градостроительным кодексом РФ для территориальных зон	95
Графическая часть		

1. Перечень и сведения о площади образуемых земельных участков, в том числе возможные способы их образования

Перечень и сведения о площади, видах разрешенного использования образуемых земельных участков, в том числе возможные способы их образования, приведены в таблице 1.

Таблица 1.

Условный номер земельного участка	Площадь, кв.м	Вид разрешенного использования земельного участка	Возможные способы образования земельного участка
ЗУ-1	6694	Земельные участки (территории) общего пользования код 12.0	Образование из земель, государственная собственность на которые не разграничена
ЗУ-2	10427	Земельные участки (территории) общего пользования код 12.0	Образование из земель, государственная собственность на которые не разграничена
ЗУ-3	14515	Производственная деятельность код 6.0	Перераспределение земельного участка с кадастровым номером 76:18:011005:456 с землями, находящимися в государственной или муниципальной собственности
ЗУ-4*	3131	Малозэтажная многоквартирная жилая застройка код 2.1.1	Образование из земель, государственная собственность на которые не разграничена
ЗУ-5	21030	Земельные участки (территории) общего пользования код 12.0	Образование из земель, государственная собственность на которые не разграничена
ЗУ-6*	45	Хранение автотранспорта код 2.7.1	Образование из земель, государственная собственность на которые не разграничена
ЗУ-7*	50	Хранение автотранспорта код 2.7.1	Образование из земель, государственная собственность на которые не разграничена
ЗУ-8*	24	Хранение автотранспорта код 2.7.1	Образование из земель, государственная собственность на которые не разграничена

ЗУ-9*	28	Хранение автотранспорта код 2.7.1	Образование из земель, государственная собственность на которые не разграничена
ЗУ-10*	26	Хранение автотранспорта код 2.7.1	Образование из земель, государственная собственность на которые не разграничена
ЗУ-11*	25	Хранение автотранспорта код 2.7.1	Образование из земель, государственная собственность на которые не разграничена
ЗУ-12*	34	Хранение автотранспорта код 2.7.1	Образование из земель, государственная собственность на которые не разграничена
ЗУ-13*	27	Хранение автотранспорта код 2.7.1	Образование из земель, государственная собственность на которые не разграничена
ЗУ-14*	25	Хранение автотранспорта код 2.7.1	Образование из земель, государственная собственность на которые не разграничена
ЗУ-15*	24	Хранение автотранспорта код 2.7.1	Образование из земель, государственная собственность на которые не разграничена
ЗУ-16*	29	Хранение автотранспорта код 2.7.1	Образование из земель, государственная собственность на которые не разграничена
ЗУ-17*	24	Хранение автотранспорта код 2.7.1	Образование из земель, государственная собственность на которые не разграничена
ЗУ-18*	28	Хранение автотранспорта код 2.7.1	Образование из земель, государственная собственность на которые не разграничена
ЗУ-19*	26	Хранение автотранспорта код 2.7.1	Образование из земель, государственная собственность на которые не разграничена

ЗУ-20*	27	Хранение автотранспорта код 2.7.1	Образование из земель, государственная собственность на которые не разграничена
ЗУ-21*	26	Хранение автотранспорта код 2.7.1	Образование из земель, государственная собственность на которые не разграничена
ЗУ-22*	26	Хранение автотранспорта код 2.7.1	Образование из земель, государственная собственность на которые не разграничена
ЗУ-23*	28	Хранение автотранспорта код 2.7.1	Образование из земель, государственная собственность на которые не разграничена
ЗУ-24*	28	Хранение автотранспорта код 2.7.1	Образование из земель, государственная собственность на которые не разграничена
ЗУ-25*	28	Хранение автотранспорта код 2.7.1	Образование из земель, государственная собственность на которые не разграничена
ЗУ-26*	29	Хранение автотранспорта код 2.7.1	Образование из земель, государственная собственность на которые не разграничена
ЗУ-27*	31	Хранение автотранспорта код 2.7.1	Образование из земель, государственная собственность на которые не разграничена
ЗУ-28*	37	Хранение автотранспорта код 2.7.1	Образование из земель, государственная собственность на которые не разграничена
ЗУ-29*	27	Хранение автотранспорта код 2.7.1	Образование из земель, государственная собственность на которые не разграничена
ЗУ-30*	27	Хранение автотранспорта код 2.7.1	Образование из земель, государственная собственность на которые не разграничена

ЗУ-31*	27	Хранение автотранспорта код 2.7.1	Образование из земель, государственная собственность на которые не разграничена
ЗУ-32*	27	Хранение автотранспорта код 2.7.1	Образование из земель, государственная собственность на которые не разграничена
ЗУ-33*	27	Хранение автотранспорта код 2.7.1	Образование из земель, государственная собственность на которые не разграничена
ЗУ-34*	27	Хранение автотранспорта код 2.7.1	Образование из земель, государственная собственность на которые не разграничена
ЗУ-35*	27	Хранение автотранспорта код 2.7.1	Образование из земель, государственная собственность на которые не разграничена
ЗУ-36*	27	Хранение автотранспорта код 2.7.1	Образование из земель, государственная собственность на которые не разграничена
ЗУ-37*	27	Хранение автотранспорта код 2.7.1	Образование из земель, государственная собственность на которые не разграничена
ЗУ-38*	25	Хранение автотранспорта код 2.7.1	Образование из земель, государственная собственность на которые не разграничена
ЗУ-39*	27	Хранение автотранспорта код 2.7.1	Образование из земель, государственная собственность на которые не разграничена
ЗУ-40*	28	Хранение автотранспорта код 2.7.1	Образование из земель, государственная собственность на которые не разграничена
ЗУ-41*	27	Хранение автотранспорта код 2.7.1	Образование из земель, государственная собственность на которые не разграничена

ЗУ-42*	45	Хранение автотранспорта код 2.7.1	Образование из земель, государственная собственность на которые не разграничена
ЗУ-43*	25	Хранение автотранспорта код 2.7.1	Образование из земель, государственная собственность на которые не разграничена
ЗУ-44*	22	Хранение автотранспорта код 2.7.1	Образование из земель, государственная собственность на которые не разграничена
ЗУ-45*	30	Хранение автотранспорта код 2.7.1	Образование из земель, государственная собственность на которые не разграничена
ЗУ-46*	28	Хранение автотранспорта код 2.7.1	Образование из земель, государственная собственность на которые не разграничена
ЗУ-47*	27	Хранение автотранспорта код 2.7.1	Образование из земель, государственная собственность на которые не разграничена
ЗУ-48*	27	Хранение автотранспорта код 2.7.1	Образование из земель, государственная собственность на которые не разграничена
ЗУ-49*	27	Хранение автотранспорта код 2.7.1	Образование из земель, государственная собственность на которые не разграничена
ЗУ-50*	32	Хранение автотранспорта код 2.7.1	Образование из земель, государственная собственность на которые не разграничена
ЗУ-51*	32	Хранение автотранспорта код 2.7.1	Образование из земель, государственная собственность на которые не разграничена
ЗУ-52*	36	Хранение автотранспорта код 2.7.1	Образование из земель, государственная собственность на которые не разграничена

ЗУ-53*	32	Хранение автотранспорта код 2.7.1	Образование из земель, государственная собственность на которые не разграничена
ЗУ-54*	32	Хранение автотранспорта код 2.7.1	Образование из земель, государственная собственность на которые не разграничена
ЗУ-55*	37	Хранение автотранспорта код 2.7.1	Образование из земель, государственная собственность на которые не разграничена
ЗУ-56*	45	Хранение автотранспорта код 2.7.1	Образование из земель, государственная собственность на которые не разграничена
ЗУ-57*	33	Хранение автотранспорта код 2.7.1	Образование из земель, государственная собственность на которые не разграничена
ЗУ-58*	28	Хранение автотранспорта код 2.7.1	Образование из земель, государственная собственность на которые не разграничена
ЗУ-59*	24	Хранение автотранспорта код 2.7.1	Образование из земель, государственная собственность на которые не разграничена
ЗУ-60*	24	Хранение автотранспорта код 2.7.1	Образование из земель, государственная собственность на которые не разграничена
ЗУ-61*	24	Хранение автотранспорта код 2.7.1	Образование из земель, государственная собственность на которые не разграничена
ЗУ-62*	23	Хранение автотранспорта код 2.7.1	Образование из земель, государственная собственность на которые не разграничена
ЗУ-63*	24	Хранение автотранспорта код 2.7.1	Образование из земель, государственная собственность на которые не разграничена

ЗУ-64*	22	Хранение автотранспорта код 2.7.1	Образование из земель, государственная собственность на которые не разграничена
ЗУ-65*	22	Хранение автотранспорта код 2.7.1	Образование из земель, государственная собственность на которые не разграничена
ЗУ-66*	24	Хранение автотранспорта код 2.7.1	Образование из земель, государственная собственность на которые не разграничена
ЗУ-67*	22	Хранение автотранспорта код 2.7.1	Образование из земель, государственная собственность на которые не разграничена
ЗУ-68*	23	Хранение автотранспорта код 2.7.1	Образование из земель, государственная собственность на которые не разграничена
ЗУ-69*	22	Хранение автотранспорта код 2.7.1	Образование из земель, государственная собственность на которые не разграничена
ЗУ-70*	22	Хранение автотранспорта код 2.7.1	Образование из земель, государственная собственность на которые не разграничена
ЗУ-71*	23	Хранение автотранспорта код 2.7.1	Образование из земель, государственная собственность на которые не разграничена
ЗУ-72*	22	Хранение автотранспорта код 2.7.1	Образование из земель, государственная собственность на которые не разграничена
ЗУ-73*	22	Хранение автотранспорта код 2.7.1	Образование из земель, государственная собственность на которые не разграничена
ЗУ-74*	21	Хранение автотранспорта код 2.7.1	Образование из земель, государственная собственность на которые не разграничена

ЗУ-75*	21	Хранение автотранспорта код 2.7.1	Образование из земель, государственная собственность на которые не разграничена
ЗУ-76*	24	Хранение автотранспорта код 2.7.1	Образование из земель, государственная собственность на которые не разграничена
ЗУ-77*	17	Хранение автотранспорта код 2.7.1	Образование из земель, государственная собственность на которые не разграничена
ЗУ-78*	21	Хранение автотранспорта код 2.7.1	Образование из земель, государственная собственность на которые не разграничена
ЗУ-79*	20	Хранение автотранспорта код 2.7.1	Образование из земель, государственная собственность на которые не разграничена
ЗУ-80*	20	Хранение автотранспорта код 2.7.1	Образование из земель, государственная собственность на которые не разграничена
ЗУ-81*	21	Хранение автотранспорта код 2.7.1	Образование из земель, государственная собственность на которые не разграничена
ЗУ-82*	19	Хранение автотранспорта код 2.7.1	Образование из земель, государственная собственность на которые не разграничена
ЗУ-83*	21	Хранение автотранспорта код 2.7.1	Образование из земель, государственная собственность на которые не разграничена
ЗУ-84*	21	Хранение автотранспорта код 2.7.1	Образование из земель, государственная собственность на которые не разграничена
ЗУ-85*	20	Хранение автотранспорта код 2.7.1	Образование из земель, государственная собственность на которые не разграничена

ЗУ-86*	19	Хранение автотранспорта код 2.7.1	Образование из земель, государственная собственность на которые не разграничена
ЗУ-87*	20	Хранение автотранспорта код 2.7.1	Образование из земель, государственная собственность на которые не разграничена
ЗУ-88*	20	Хранение автотранспорта код 2.7.1	Образование из земель, государственная собственность на которые не разграничена
ЗУ-89*	21	Хранение автотранспорта код 2.7.1	Образование из земель, государственная собственность на которые не разграничена
ЗУ-90*	21	Хранение автотранспорта код 2.7.1	Образование из земель, государственная собственность на которые не разграничена
ЗУ-91*	19	Хранение автотранспорта код 2.7.1	Образование из земель, государственная собственность на которые не разграничена
ЗУ-92*	20	Хранение автотранспорта код 2.7.1	Образование из земель, государственная собственность на которые не разграничена
ЗУ-93*	19	Хранение автотранспорта код 2.7.1	Образование из земель, государственная собственность на которые не разграничена
ЗУ-94*	19	Хранение автотранспорта код 2.7.1	Образование из земель, государственная собственность на которые не разграничена
ЗУ-95*	19	Хранение автотранспорта код 2.7.1	Образование из земель, государственная собственность на которые не разграничена
ЗУ-96*	19	Хранение автотранспорта код 2.7.1	Образование из земель, государственная собственность на которые не разграничена

ЗУ-97*	19	Хранение автотранспорта код 2.7.1	Образование из земель, государственная собственность на которые не разграничена
ЗУ-98*	20	Хранение автотранспорта код 2.7.1	Образование из земель, государственная собственность на которые не разграничена
ЗУ-99*	19	Хранение автотранспорта код 2.7.1	Образование из земель, государственная собственность на которые не разграничена
ЗУ-100*	20	Хранение автотранспорта код 2.7.1	Образование из земель, государственная собственность на которые не разграничена
ЗУ-101*	19	Хранение автотранспорта код 2.7.1	Образование из земель, государственная собственность на которые не разграничена
ЗУ-102*	20	Хранение автотранспорта код 2.7.1	Образование из земель, государственная собственность на которые не разграничена
ЗУ-103*	19	Хранение автотранспорта код 2.7.1	Образование из земель, государственная собственность на которые не разграничена
ЗУ-104*	20	Хранение автотранспорта код 2.7.1	Образование из земель, государственная собственность на которые не разграничена
ЗУ-105*	19	Хранение автотранспорта код 2.7.1	Образование из земель, государственная собственность на которые не разграничена
ЗУ-106*	19	Хранение автотранспорта код 2.7.1	Образование из земель, государственная собственность на которые не разграничена
ЗУ-107*	21	Хранение автотранспорта код 2.7.1	Образование из земель, государственная собственность на которые не разграничена

ЗУ-108*	19	Хранение автотранспорта код 2.7.1	Образование из земель, государственная собственность на которые не разграничена
ЗУ-109*	19	Хранение автотранспорта код 2.7.1	Образование из земель, государственная собственность на которые не разграничена
ЗУ-110*	20	Хранение автотранспорта код 2.7.1	Образование из земель, государственная собственность на которые не разграничена
ЗУ-111*	20	Хранение автотранспорта код 2.7.1	Образование из земель, государственная собственность на которые не разграничена
ЗУ-112*	21	Хранение автотранспорта код 2.7.1	Образование из земель, государственная собственность на которые не разграничена
ЗУ-113*	20	Хранение автотранспорта код 2.7.1	Образование из земель, государственная собственность на которые не разграничена
ЗУ-114*	19	Хранение автотранспорта код 2.7.1	Образование из земель, государственная собственность на которые не разграничена
ЗУ-115*	19	Хранение автотранспорта код 2.7.1	Образование из земель, государственная собственность на которые не разграничена
ЗУ-116*	20	Хранение автотранспорта код 2.7.1	Образование из земель, государственная собственность на которые не разграничена
ЗУ-117*	19	Хранение автотранспорта код 2.7.1	Образование из земель, государственная собственность на которые не разграничена
ЗУ-118*	21	Хранение автотранспорта код 2.7.1	Образование из земель, государственная собственность на которые не разграничена

ЗУ-119*	20	Хранение автотранспорта код 2.7.1	Образование из земель, государственная собственность на которые не разграничена
ЗУ-120*	20	Хранение автотранспорта код 2.7.1	Образование из земель, государственная собственность на которые не разграничена
ЗУ-121*	18	Хранение автотранспорта код 2.7.1	Образование из земель, государственная собственность на которые не разграничена
ЗУ-122*	19	Хранение автотранспорта код 2.7.1	Образование из земель, государственная собственность на которые не разграничена
ЗУ-123*	19	Хранение автотранспорта код 2.7.1	Образование из земель, государственная собственность на которые не разграничена
ЗУ-124*	20	Хранение автотранспорта код 2.7.1	Образование из земель, государственная собственность на которые не разграничена
ЗУ-125*	19	Хранение автотранспорта код 2.7.1	Образование из земель, государственная собственность на которые не разграничена
ЗУ-126*	19	Хранение автотранспорта код 2.7.1	Образование из земель, государственная собственность на которые не разграничена
ЗУ-127*	19	Хранение автотранспорта код 2.7.1	Образование из земель, государственная собственность на которые не разграничена
ЗУ-128*	19	Хранение автотранспорта код 2.7.1	Образование из земель, государственная собственность на которые не разграничена
ЗУ-129*	19	Хранение автотранспорта код 2.7.1	Образование из земель, государственная собственность на которые не разграничена

ЗУ-130*	19	Хранение автотранспорта код 2.7.1	Образование из земель, государственная собственность на которые не разграничена
ЗУ-131*	19	Хранение автотранспорта код 2.7.1	Образование из земель, государственная собственность на которые не разграничена
ЗУ-132*	18	Хранение автотранспорта код 2.7.1	Образование из земель, государственная собственность на которые не разграничена
ЗУ-133*	19	Хранение автотранспорта код 2.7.1	Образование из земель, государственная собственность на которые не разграничена
ЗУ-134*	19	Хранение автотранспорта код 2.7.1	Образование из земель, государственная собственность на которые не разграничена
ЗУ-135*	19	Хранение автотранспорта код 2.7.1	Образование из земель, государственная собственность на которые не разграничена
ЗУ-136*	20	Хранение автотранспорта код 2.7.1	Образование из земель, государственная собственность на которые не разграничена
ЗУ-137*	19	Хранение автотранспорта код 2.7.1	Образование из земель, государственная собственность на которые не разграничена
ЗУ-138*	18	Хранение автотранспорта код 2.7.1	Образование из земель, государственная собственность на которые не разграничена
ЗУ-139*	20	Хранение автотранспорта код 2.7.1	Образование из земель, государственная собственность на которые не разграничена
ЗУ-140*	17	Хранение автотранспорта код 2.7.1	Образование из земель, государственная собственность на которые не разграничена

ЗУ-141*	19	Хранение автотранспорта код 2.7.1	Образование из земель, государственная собственность на которые не разграничена
ЗУ-142*	19	Хранение автотранспорта код 2.7.1	Образование из земель, государственная собственность на которые не разграничена
ЗУ-143*	18	Хранение автотранспорта код 2.7.1	Образование из земель, государственная собственность на которые не разграничена
ЗУ-144*	19	Хранение автотранспорта код 2.7.1	Образование из земель, государственная собственность на которые не разграничена
ЗУ-145*	19	Хранение автотранспорта код 2.7.1	Образование из земель, государственная собственность на которые не разграничена
ЗУ-146*	20	Хранение автотранспорта код 2.7.1	Образование из земель, государственная собственность на которые не разграничена
ЗУ-147*	19	Хранение автотранспорта код 2.7.1	Образование из земель, государственная собственность на которые не разграничена
ЗУ-148*	21	Хранение автотранспорта код 2.7.1	Образование из земель, государственная собственность на которые не разграничена
ЗУ-149*	22	Хранение автотранспорта код 2.7.1	Образование из земель, государственная собственность на которые не разграничена
ЗУ-150*	21	Хранение автотранспорта код 2.7.1	Образование из земель, государственная собственность на которые не разграничена
ЗУ-151*	23	Хранение автотранспорта код 2.7.1	Образование из земель, государственная собственность на которые не разграничена

ЗУ-152*	20	Хранение автотранспорта код 2.7.1	Образование из земель, государственная собственность на которые не разграничена
ЗУ-153*	23	Хранение автотранспорта код 2.7.1	Образование из земель, государственная собственность на которые не разграничена
ЗУ-154*	28	Хранение автотранспорта код 2.7.1	Образование из земель, государственная собственность на которые не разграничена
ЗУ-155*	28	Хранение автотранспорта код 2.7.1	Образование из земель, государственная собственность на которые не разграничена
ЗУ-156*	25	Хранение автотранспорта код 2.7.1	Образование из земель, государственная собственность на которые не разграничена
ЗУ-157*	20	Хранение автотранспорта код 2.7.1	Образование из земель, государственная собственность на которые не разграничена
ЗУ-158*	21	Хранение автотранспорта код 2.7.1	Образование из земель, государственная собственность на которые не разграничена
ЗУ-159*	24	Хранение автотранспорта код 2.7.1	Образование из земель, государственная собственность на которые не разграничена
ЗУ-160*	23	Хранение автотранспорта код 2.7.1	Образование из земель, государственная собственность на которые не разграничена
ЗУ-161*	23	Хранение автотранспорта код 2.7.1	Образование из земель, государственная собственность на которые не разграничена
ЗУ-162*	19	Хранение автотранспорта код 2.7.1	Образование из земель, государственная собственность на которые не разграничена

ЗУ-163*	17	Хранение автотранспорта код 2.7.1	Образование из земель, государственная собственность на которые не разграничена
ЗУ-164*	18	Хранение автотранспорта код 2.7.1	Образование из земель, государственная собственность на которые не разграничена
ЗУ-165*	17	Хранение автотранспорта код 2.7.1	Образование из земель, государственная собственность на которые не разграничена
ЗУ-166*	17	Хранение автотранспорта код 2.7.1	Образование из земель, государственная собственность на которые не разграничена
ЗУ-167*	17	Хранение автотранспорта код 2.7.1	Образование из земель, государственная собственность на которые не разграничена
ЗУ-168*	19	Хранение автотранспорта код 2.7.1	Образование из земель, государственная собственность на которые не разграничена
ЗУ-169*	19	Хранение автотранспорта код 2.7.1	Образование из земель, государственная собственность на которые не разграничена
ЗУ-170*	19	Хранение автотранспорта код 2.7.1	Образование из земель, государственная собственность на которые не разграничена
ЗУ-171*	19	Хранение автотранспорта код 2.7.1	Образование из земель, государственная собственность на которые не разграничена
ЗУ-172*	19	Хранение автотранспорта код 2.7.1	Образование из земель, государственная собственность на которые не разграничена
ЗУ-173*	19	Хранение автотранспорта код 2.7.1	Образование из земель, государственная собственность на которые не разграничена

ЗУ-174*	19	Хранение автотранспорта код 2.7.1	Образование из земель, государственная собственность на которые не разграничена
ЗУ-175*	19	Хранение автотранспорта код 2.7.1	Образование из земель, государственная собственность на которые не разграничена
ЗУ-176*	19	Хранение автотранспорта код 2.7.1	Образование из земель, государственная собственность на которые не разграничена
ЗУ-177*	20	Хранение автотранспорта код 2.7.1	Образование из земель, государственная собственность на которые не разграничена
ЗУ-178*	19	Хранение автотранспорта код 2.7.1	Образование из земель, государственная собственность на которые не разграничена
ЗУ-179*	19	Хранение автотранспорта код 2.7.1	Образование из земель, государственная собственность на которые не разграничена
ЗУ-180*	20	Хранение автотранспорта код 2.7.1	Образование из земель, государственная собственность на которые не разграничена
ЗУ-181*	20	Хранение автотранспорта код 2.7.1	Образование из земель, государственная собственность на которые не разграничена
ЗУ-182*	20	Хранение автотранспорта код 2.7.1	Образование из земель, государственная собственность на которые не разграничена
ЗУ-183*	19	Хранение автотранспорта код 2.7.1	Образование из земель, государственная собственность на которые не разграничена
ЗУ-184*	20	Хранение автотранспорта код 2.7.1	Образование из земель, государственная собственность на которые не разграничена

ЗУ-185*	20	Хранение автотранспорта код 2.7.1	Образование из земель, государственная собственность на которые не разграничена
ЗУ-186*	20	Хранение автотранспорта код 2.7.1	Образование из земель, государственная собственность на которые не разграничена
ЗУ-187*	21	Хранение автотранспорта код 2.7.1	Образование из земель, государственная собственность на которые не разграничена
ЗУ-188*	20	Хранение автотранспорта код 2.7.1	Образование из земель, государственная собственность на которые не разграничена
ЗУ-189*	19	Хранение автотранспорта код 2.7.1	Образование из земель, государственная собственность на которые не разграничена
ЗУ-190*	20	Хранение автотранспорта код 2.7.1	Образование из земель, государственная собственность на которые не разграничена
ЗУ-191*	19	Хранение автотранспорта код 2.7.1	Образование из земель, государственная собственность на которые не разграничена
ЗУ-192*	20	Хранение автотранспорта код 2.7.1	Образование из земель, государственная собственность на которые не разграничена
ЗУ-193*	20	Хранение автотранспорта код 2.7.1	Образование из земель, государственная собственность на которые не разграничена
ЗУ-194*	20	Хранение автотранспорта код 2.7.1	Образование из земель, государственная собственность на которые не разграничена
ЗУ-195*	19	Хранение автотранспорта код 2.7.1	Образование из земель, государственная собственность на которые не разграничена

ЗУ-196*	19	Хранение автотранспорта код 2.7.1	Образование из земель, государственная собственность на которые не разграничена
ЗУ-197*	21	Хранение автотранспорта код 2.7.1	Образование из земель, государственная собственность на которые не разграничена
ЗУ-198*	21	Хранение автотранспорта код 2.7.1	Образование из земель, государственная собственность на которые не разграничена
ЗУ-199*	21	Хранение автотранспорта код 2.7.1	Образование из земель, государственная собственность на которые не разграничена
ЗУ-200*	21	Хранение автотранспорта код 2.7.1	Образование из земель, государственная собственность на которые не разграничена
ЗУ-201*	20	Хранение автотранспорта код 2.7.1	Образование из земель, государственная собственность на которые не разграничена
ЗУ-202*	21	Хранение автотранспорта код 2.7.1	Образование из земель, государственная собственность на которые не разграничена
ЗУ-203*	21	Хранение автотранспорта код 2.7.1	Образование из земель, государственная собственность на которые не разграничена
ЗУ-204*	21	Хранение автотранспорта код 2.7.1	Образование из земель, государственная собственность на которые не разграничена
ЗУ-205*	22	Хранение автотранспорта код 2.7.1	Образование из земель, государственная собственность на которые не разграничена
ЗУ-206*	21	Хранение автотранспорта код 2.7.1	Образование из земель, государственная собственность на которые не разграничена

ЗУ-207*	22	Хранение автотранспорта код 2.7.1	Образование из земель, государственная собственность на которые не разграничена
ЗУ-208*	21	Хранение автотранспорта код 2.7.1	Образование из земель, государственная собственность на которые не разграничена
ЗУ-209*	21	Хранение автотранспорта код 2.7.1	Образование из земель, государственная собственность на которые не разграничена
ЗУ-210*	22	Хранение автотранспорта код 2.7.1	Образование из земель, государственная собственность на которые не разграничена
ЗУ-211*	21	Хранение автотранспорта код 2.7.1	Образование из земель, государственная собственность на которые не разграничена
ЗУ-212*	22	Хранение автотранспорта код 2.7.1	Образование из земель, государственная собственность на которые не разграничена
ЗУ-213*	20	Хранение автотранспорта код 2.7.1	Образование из земель, государственная собственность на которые не разграничена
ЗУ-214*	22	Хранение автотранспорта код 2.7.1	Образование из земель, государственная собственность на которые не разграничена
ЗУ-215*	21	Хранение автотранспорта код 2.7.1	Образование из земель, государственная собственность на которые не разграничена
ЗУ-216*	21	Хранение автотранспорта код 2.7.1	Образование из земель, государственная собственность на которые не разграничена
ЗУ-217*	21	Хранение автотранспорта код 2.7.1	Образование из земель, государственная собственность на которые не разграничена

ЗУ-218*	21	Хранение автотранспорта код 2.7.1	Образование из земель, государственная собственность на которые не разграничена
ЗУ-219*	25	Хранение автотранспорта код 2.7.1	Образование из земель, государственная собственность на которые не разграничена
ЗУ-220*	17	Хранение автотранспорта код 2.7.1	Образование из земель, государственная собственность на которые не разграничена
ЗУ-221*	21	Хранение автотранспорта код 2.7.1	Образование из земель, государственная собственность на которые не разграничена
ЗУ-222*	22	Хранение автотранспорта код 2.7.1	Образование из земель, государственная собственность на которые не разграничена
ЗУ-223*	22	Хранение автотранспорта код 2.7.1	Образование из земель, государственная собственность на которые не разграничена
ЗУ-224*	22	Хранение автотранспорта код 2.7.1	Образование из земель, государственная собственность на которые не разграничена
ЗУ-225*	22	Хранение автотранспорта код 2.7.1	Образование из земель, государственная собственность на которые не разграничена
ЗУ-226*	21	Хранение автотранспорта код 2.7.1	Образование из земель, государственная собственность на которые не разграничена
ЗУ-227*	22	Хранение автотранспорта код 2.7.1	Образование из земель, государственная собственность на которые не разграничена
ЗУ-228*	23	Хранение автотранспорта код 2.7.1	Образование из земель, государственная собственность на которые не разграничена

ЗУ-229*	23	Хранение автотранспорта код 2.7.1	Образование из земель, государственная собственность на которые не разграничена
ЗУ-230*	27	Хранение автотранспорта код 2.7.1	Образование из земель, государственная собственность на которые не разграничена
ЗУ-231*	24	Хранение автотранспорта код 2.7.1	Образование из земель, государственная собственность на которые не разграничена
ЗУ-232*	28	Хранение автотранспорта код 2.7.1	Образование из земель, государственная собственность на которые не разграничена
ЗУ-233*	31	Хранение автотранспорта код 2.7.1	Образование из земель, государственная собственность на которые не разграничена
ЗУ-234*	22	Хранение автотранспорта код 2.7.1	Образование из земель, государственная собственность на которые не разграничена
ЗУ-235*	19	Хранение автотранспорта код 2.7.1	Образование из земель, государственная собственность на которые не разграничена
ЗУ-236*	19	Хранение автотранспорта код 2.7.1	Образование из земель, государственная собственность на которые не разграничена
ЗУ-237*	19	Хранение автотранспорта код 2.7.1	Образование из земель, государственная собственность на которые не разграничена
ЗУ-238*	19	Хранение автотранспорта код 2.7.1	Образование из земель, государственная собственность на которые не разграничена
ЗУ-239*	19	Хранение автотранспорта код 2.7.1	Образование из земель, государственная собственность на которые не разграничена

ЗУ-240*	19	Хранение автотранспорта код 2.7.1	Образование из земель, государственная собственность на которые не разграничена
ЗУ-241*	18	Хранение автотранспорта код 2.7.1	Образование из земель, государственная собственность на которые не разграничена
ЗУ-242*	18	Хранение автотранспорта код 2.7.1	Образование из земель, государственная собственность на которые не разграничена
ЗУ-243*	19	Хранение автотранспорта код 2.7.1	Образование из земель, государственная собственность на которые не разграничена
ЗУ-244*	19	Хранение автотранспорта код 2.7.1	Образование из земель, государственная собственность на которые не разграничена
ЗУ-245*	19	Хранение автотранспорта код 2.7.1	Образование из земель, государственная собственность на которые не разграничена
ЗУ-246*	19	Хранение автотранспорта код 2.7.1	Образование из земель, государственная собственность на которые не разграничена
ЗУ-247*	19	Хранение автотранспорта код 2.7.1	Образование из земель, государственная собственность на которые не разграничена
ЗУ-248*	19	Хранение автотранспорта код 2.7.1	Образование из земель, государственная собственность на которые не разграничена
ЗУ-249*	20	Хранение автотранспорта код 2.7.1	Образование из земель, государственная собственность на которые не разграничена
ЗУ-250*	20	Хранение автотранспорта код 2.7.1	Образование из земель, государственная собственность на которые не разграничена

ЗУ-251*	19	Хранение автотранспорта код 2.7.1	Образование из земель, государственная собственность на которые не разграничена
ЗУ-252*	20	Хранение автотранспорта код 2.7.1	Образование из земель, государственная собственность на которые не разграничена
ЗУ-253*	19	Хранение автотранспорта код 2.7.1	Образование из земель, государственная собственность на которые не разграничена
ЗУ-254*	19	Хранение автотранспорта код 2.7.1	Образование из земель, государственная собственность на которые не разграничена
ЗУ-255*	20	Хранение автотранспорта код 2.7.1	Образование из земель, государственная собственность на которые не разграничена
ЗУ-256*	19	Хранение автотранспорта код 2.7.1	Образование из земель, государственная собственность на которые не разграничена
ЗУ-257*	20	Хранение автотранспорта код 2.7.1	Образование из земель, государственная собственность на которые не разграничена
ЗУ-258*	20	Хранение автотранспорта код 2.7.1	Образование из земель, государственная собственность на которые не разграничена
ЗУ-259*	20	Хранение автотранспорта код 2.7.1	Образование из земель, государственная собственность на которые не разграничена
ЗУ-260*	20	Хранение автотранспорта код 2.7.1	Образование из земель, государственная собственность на которые не разграничена
ЗУ-261*	20	Хранение автотранспорта код 2.7.1	Образование из земель, государственная собственность на которые не разграничена

ЗУ-262*	20	Хранение автотранспорта код 2.7.1	Образование из земель, государственная собственность на которые не разграничена
ЗУ-263*	20	Хранение автотранспорта код 2.7.1	Образование из земель, государственная собственность на которые не разграничена
ЗУ-264*	20	Хранение автотранспорта код 2.7.1	Образование из земель, государственная собственность на которые не разграничена
ЗУ-265*	20	Хранение автотранспорта код 2.7.1	Образование из земель, государственная собственность на которые не разграничена
ЗУ-266*	21	Хранение автотранспорта код 2.7.1	Образование из земель, государственная собственность на которые не разграничена
ЗУ-267*	20	Хранение автотранспорта код 2.7.1	Образование из земель, государственная собственность на которые не разграничена
ЗУ-268*	21	Хранение автотранспорта код 2.7.1	Образование из земель, государственная собственность на которые не разграничена
ЗУ-269*	21	Хранение автотранспорта код 2.7.1	Образование из земель, государственная собственность на которые не разграничена
ЗУ-270*	20	Хранение автотранспорта код 2.7.1	Образование из земель, государственная собственность на которые не разграничена
ЗУ-271*	21	Хранение автотранспорта код 2.7.1	Образование из земель, государственная собственность на которые не разграничена
ЗУ-272*	19	Хранение автотранспорта код 2.7.1	Образование из земель, государственная собственность на которые не разграничена

ЗУ-273*	21	Хранение автотранспорта код 2.7.1	Образование из земель, государственная собственность на которые не разграничена
ЗУ-274*	21	Хранение автотранспорта код 2.7.1	Образование из земель, государственная собственность на которые не разграничена
ЗУ-275*	21	Хранение автотранспорта код 2.7.1	Образование из земель, государственная собственность на которые не разграничена
ЗУ-276*	21	Хранение автотранспорта код 2.7.1	Образование из земель, государственная собственность на которые не разграничена
ЗУ-277*	22	Хранение автотранспорта код 2.7.1	Образование из земель, государственная собственность на которые не разграничена
ЗУ-278*	20	Хранение автотранспорта код 2.7.1	Образование из земель, государственная собственность на которые не разграничена
ЗУ-279*	20	Хранение автотранспорта код 2.7.1	Образование из земель, государственная собственность на которые не разграничена
ЗУ-280*	21	Хранение автотранспорта код 2.7.1	Образование из земель, государственная собственность на которые не разграничена
ЗУ-281*	21	Хранение автотранспорта код 2.7.1	Образование из земель, государственная собственность на которые не разграничена
ЗУ-282*	23	Хранение автотранспорта код 2.7.1	Образование из земель, государственная собственность на которые не разграничена
ЗУ-283*	27	Хранение автотранспорта код 2.7.1	Образование из земель, государственная собственность на которые не разграничена

ЗУ-284*	24	Хранение автотранспорта код 2.7.1	Образование из земель, государственная собственность на которые не разграничена
ЗУ-285*	20	Хранение автотранспорта код 2.7.1	Образование из земель, государственная собственность на которые не разграничена
ЗУ-286*	24	Хранение автотранспорта код 2.7.1	Образование из земель, государственная собственность на которые не разграничена
ЗУ-287*	26	Хранение автотранспорта код 2.7.1	Образование из земель, государственная собственность на которые не разграничена
ЗУ-288*	23	Хранение автотранспорта код 2.7.1	Образование из земель, государственная собственность на которые не разграничена
ЗУ-289*	26	Хранение автотранспорта код 2.7.1	Образование из земель, государственная собственность на которые не разграничена
ЗУ-290*	25	Хранение автотранспорта код 2.7.1	Образование из земель, государственная собственность на которые не разграничена
ЗУ-291*	21	Хранение автотранспорта код 2.7.1	Образование из земель, государственная собственность на которые не разграничена
ЗУ-292*	20	Хранение автотранспорта код 2.7.1	Образование из земель, государственная собственность на которые не разграничена
ЗУ-293*	20	Хранение автотранспорта код 2.7.1	Образование из земель, государственная собственность на которые не разграничена
ЗУ-294*	20	Хранение автотранспорта код 2.7.1	Образование из земель, государственная собственность на которые не разграничена

ЗУ-295*	19	Хранение автотранспорта код 2.7.1	Образование из земель, государственная собственность на которые не разграничена
ЗУ-296*	19	Хранение автотранспорта код 2.7.1	Образование из земель, государственная собственность на которые не разграничена
ЗУ-297*	19	Хранение автотранспорта код 2.7.1	Образование из земель, государственная собственность на которые не разграничена
ЗУ-298*	18	Хранение автотранспорта код 2.7.1	Образование из земель, государственная собственность на которые не разграничена
ЗУ-299*	19	Хранение автотранспорта код 2.7.1	Образование из земель, государственная собственность на которые не разграничена
ЗУ-300*	17	Хранение автотранспорта код 2.7.1	Образование из земель, государственная собственность на которые не разграничена
ЗУ-301*	17	Хранение автотранспорта код 2.7.1	Образование из земель, государственная собственность на которые не разграничена
ЗУ-302*	27	Хранение автотранспорта код 2.7.1	Образование из земель, государственная собственность на которые не разграничена
ЗУ-303*	30	Хранение автотранспорта код 2.7.1	Образование из земель, государственная собственность на которые не разграничена
ЗУ-304*	28	Хранение автотранспорта код 2.7.1	Образование из земель, государственная собственность на которые не разграничена
ЗУ-305*	28	Хранение автотранспорта код 2.7.1	Образование из земель, государственная собственность на которые не разграничена

ЗУ-306*	26	Хранение автотранспорта код 2.7.1	Образование из земель, государственная собственность на которые не разграничена
ЗУ-307*	27	Хранение автотранспорта код 2.7.1	Образование из земель, государственная собственность на которые не разграничена
ЗУ-308*	34	Хранение автотранспорта код 2.7.1	Образование из земель, государственная собственность на которые не разграничена
ЗУ-309*	38	Хранение автотранспорта код 2.7.1	Образование из земель, государственная собственность на которые не разграничена
ЗУ-310*	35	Хранение автотранспорта код 2.7.1	Образование из земель, государственная собственность на которые не разграничена
ЗУ-311*	33	Хранение автотранспорта код 2.7.1	Образование из земель, государственная собственность на которые не разграничена
ЗУ-312*	33	Хранение автотранспорта код 2.7.1	Образование из земель, государственная собственность на которые не разграничена
ЗУ-313*	34	Хранение автотранспорта код 2.7.1	Образование из земель, государственная собственность на которые не разграничена
ЗУ-314*	41	Хранение автотранспорта код 2.7.1	Образование из земель, государственная собственность на которые не разграничена
ЗУ-315	231	Объекты дорожного сервиса код 4.9.1	Образование из земель, государственная собственность на которые не разграничена
ЗУ-316*	36	Хранение автотранспорта код 2.7.1	Образование из земель, государственная собственность на которые не разграничена

ЗУ-317*	30	Хранение автотранспорта код 2.7.1	Образование из земель, государственная собственность на которые не разграничена
ЗУ-318*	33	Хранение автотранспорта код 2.7.1	Образование из земель, государственная собственность на которые не разграничена
ЗУ-319*	34	Хранение автотранспорта код 2.7.1	Образование из земель, государственная собственность на которые не разграничена
ЗУ-320*	35	Хранение автотранспорта код 2.7.1	Образование из земель, государственная собственность на которые не разграничена
ЗУ-321*	31	Хранение автотранспорта код 2.7.1	Образование из земель, государственная собственность на которые не разграничена
ЗУ-322*	30	Хранение автотранспорта код 2.7.1	Образование из земель, государственная собственность на которые не разграничена
ЗУ-323*	29	Хранение автотранспорта код 2.7.1	Образование из земель, государственная собственность на которые не разграничена
ЗУ-324*	29	Хранение автотранспорта код 2.7.1	Образование из земель, государственная собственность на которые не разграничена
ЗУ-325*	31	Хранение автотранспорта код 2.7.1	Образование из земель, государственная собственность на которые не разграничена
ЗУ-326*	20	Хранение автотранспорта код 2.7.1	Образование из земель, государственная собственность на которые не разграничена
ЗУ-327*	19	Хранение автотранспорта код 2.7.1	Образование из земель, государственная собственность на которые не разграничена

ЗУ-328*	19	Хранение автотранспорта код 2.7.1	Образование из земель, государственная собственность на которые не разграничена
ЗУ-329*	19	Хранение автотранспорта код 2.7.1	Образование из земель, государственная собственность на которые не разграничена
ЗУ-330*	18	Хранение автотранспорта код 2.7.1	Образование из земель, государственная собственность на которые не разграничена
ЗУ-331*	20	Хранение автотранспорта код 2.7.1	Образование из земель, государственная собственность на которые не разграничена
ЗУ-332*	19	Хранение автотранспорта код 2.7.1	Образование из земель, государственная собственность на которые не разграничена
ЗУ-333*	19	Хранение автотранспорта код 2.7.1	Образование из земель, государственная собственность на которые не разграничена
ЗУ-334*	21	Хранение автотранспорта код 2.7.1	Образование из земель, государственная собственность на которые не разграничена
ЗУ-335*	19	Хранение автотранспорта код 2.7.1	Образование из земель, государственная собственность на которые не разграничена
ЗУ-336*	19	Хранение автотранспорта код 2.7.1	Образование из земель, государственная собственность на которые не разграничена
ЗУ-337*	20	Хранение автотранспорта код 2.7.1	Образование из земель, государственная собственность на которые не разграничена
ЗУ-338*	20	Хранение автотранспорта код 2.7.1	Образование из земель, государственная собственность на которые не разграничена

ЗУ-339*	20	Хранение автотранспорта код 2.7.1	Образование из земель, государственная собственность на которые не разграничена
ЗУ-340*	19	Хранение автотранспорта код 2.7.1	Образование из земель, государственная собственность на которые не разграничена
ЗУ-341*	21	Хранение автотранспорта код 2.7.1	Образование из земель, государственная собственность на которые не разграничена
ЗУ-342*	18	Хранение автотранспорта код 2.7.1	Образование из земель, государственная собственность на которые не разграничена
ЗУ-343*	20	Хранение автотранспорта код 2.7.1	Образование из земель, государственная собственность на которые не разграничена
ЗУ-344*	19	Хранение автотранспорта код 2.7.1	Образование из земель, государственная собственность на которые не разграничена
ЗУ-345*	19	Хранение автотранспорта код 2.7.1	Образование из земель, государственная собственность на которые не разграничена
ЗУ-346*	20	Хранение автотранспорта код 2.7.1	Образование из земель, государственная собственность на которые не разграничена
ЗУ-347*	25	Хранение автотранспорта код 2.7.1	Образование из земель, государственная собственность на которые не разграничена
ЗУ-348*	24	Хранение автотранспорта код 2.7.1	Образование из земель, государственная собственность на которые не разграничена
ЗУ-349*	19	Хранение автотранспорта код 2.7.1	Образование из земель, государственная собственность на которые не разграничена

ЗУ-350*	21	Хранение автотранспорта код 2.7.1	Образование из земель, государственная собственность на которые не разграничена
ЗУ-351*	23	Хранение автотранспорта код 2.7.1	Образование из земель, государственная собственность на которые не разграничена
ЗУ-352*	18	Хранение автотранспорта код 2.7.1	Образование из земель, государственная собственность на которые не разграничена
ЗУ-353*	20	Хранение автотранспорта код 2.7.1	Образование из земель, государственная собственность на которые не разграничена
ЗУ-354*	23	Хранение автотранспорта код 2.7.1	Образование из земель, государственная собственность на которые не разграничена
ЗУ-355*	25	Хранение автотранспорта код 2.7.1	Образование из земель, государственная собственность на которые не разграничена
ЗУ-356*	24	Хранение автотранспорта код 2.7.1	Образование из земель, государственная собственность на которые не разграничена
ЗУ-357*	24	Хранение автотранспорта код 2.7.1	Образование из земель, государственная собственность на которые не разграничена
ЗУ-358*	24	Хранение автотранспорта код 2.7.1	Образование из земель, государственная собственность на которые не разграничена
ЗУ-359*	25	Хранение автотранспорта код 2.7.1	Образование из земель, государственная собственность на которые не разграничена
ЗУ-360*	26	Хранение автотранспорта код 2.7.1	Образование из земель, государственная собственность на которые не разграничена

ЗУ-361*	26	Хранение автотранспорта код 2.7.1	Образование из земель, государственная собственность на которые не разграничена
ЗУ-362*	24	Хранение автотранспорта код 2.7.1	Образование из земель, государственная собственность на которые не разграничена
ЗУ-363*	25	Хранение автотранспорта код 2.7.1	Образование из земель, государственная собственность на которые не разграничена
ЗУ-364*	22	Хранение автотранспорта код 2.7.1	Образование из земель, государственная собственность на которые не разграничена
ЗУ-365*	23	Хранение автотранспорта код 2.7.1	Образование из земель, государственная собственность на которые не разграничена
ЗУ-366*	24	Хранение автотранспорта код 2.7.1	Образование из земель, государственная собственность на которые не разграничена
ЗУ-367*	22	Хранение автотранспорта код 2.7.1	Образование из земель, государственная собственность на которые не разграничена
ЗУ-368*	29	Хранение автотранспорта код 2.7.1	Образование из земель, государственная собственность на которые не разграничена
ЗУ-369*	25	Хранение автотранспорта код 2.7.1	Образование из земель, государственная собственность на которые не разграничена
ЗУ-370*	23	Хранение автотранспорта код 2.7.1	Образование из земель, государственная собственность на которые не разграничена
ЗУ-371*	24	Хранение автотранспорта код 2.7.1	Образование из земель, государственная собственность на которые не разграничена

ЗУ-372*	24	Хранение автотранспорта код 2.7.1	Образование из земель, государственная собственность на которые не разграничена
ЗУ-373*	26	Хранение автотранспорта код 2.7.1	Образование из земель, государственная собственность на которые не разграничена
ЗУ-374*	24	Хранение автотранспорта код 2.7.1	Образование из земель, государственная собственность на которые не разграничена
ЗУ-375*	24	Хранение автотранспорта код 2.7.1	Образование из земель, государственная собственность на которые не разграничена
ЗУ-376*	24	Хранение автотранспорта код 2.7.1	Образование из земель, государственная собственность на которые не разграничена
ЗУ-377*	23	Хранение автотранспорта код 2.7.1	Образование из земель, государственная собственность на которые не разграничена
ЗУ-378*	23	Хранение автотранспорта код 2.7.1	Образование из земель, государственная собственность на которые не разграничена
ЗУ-379*	22	Хранение автотранспорта код 2.7.1	Образование из земель, государственная собственность на которые не разграничена
ЗУ-380*	23	Хранение автотранспорта код 2.7.1	Образование из земель, государственная собственность на которые не разграничена
ЗУ-381*	23	Хранение автотранспорта код 2.7.1	Образование из земель, государственная собственность на которые не разграничена
ЗУ-382*	21	Хранение автотранспорта код 2.7.1	Образование из земель, государственная собственность на которые не разграничена

ЗУ-383*	21	Хранение автотранспорта код 2.7.1	Образование из земель, государственная собственность на которые не разграничена
ЗУ-384*	22	Хранение автотранспорта код 2.7.1	Образование из земель, государственная собственность на которые не разграничена
ЗУ-385*	21	Хранение автотранспорта код 2.7.1	Образование из земель, государственная собственность на которые не разграничена
ЗУ-386*	21	Хранение автотранспорта код 2.7.1	Образование из земель, государственная собственность на которые не разграничена
ЗУ-387*	25	Хранение автотранспорта код 2.7.1	Образование из земель, государственная собственность на которые не разграничена
ЗУ-388*	49	Хранение автотранспорта код 2.7.1	Образование из земель, государственная собственность на которые не разграничена
ЗУ-389*	26	Хранение автотранспорта код 2.7.1	Образование из земель, государственная собственность на которые не разграничена
ЗУ-390*	28	Хранение автотранспорта код 2.7.1	Образование из земель, государственная собственность на которые не разграничена
ЗУ-391*	29	Хранение автотранспорта код 2.7.1	Образование из земель, государственная собственность на которые не разграничена
ЗУ-392*	30	Хранение автотранспорта код 2.7.1	Образование из земель, государственная собственность на которые не разграничена
ЗУ-393*	29	Хранение автотранспорта код 2.7.1	Образование из земель, государственная собственность на которые не разграничена

ЗУ-394*	30	Хранение автотранспорта код 2.7.1	Образование из земель, государственная собственность на которые не разграничена
ЗУ-395*	31	Хранение автотранспорта код 2.7.1	Образование из земель, государственная собственность на которые не разграничена
ЗУ-396*	31	Хранение автотранспорта код 2.7.1	Образование из земель, государственная собственность на которые не разграничена
ЗУ-397*	33	Хранение автотранспорта код 2.7.1	Образование из земель, государственная собственность на которые не разграничена
ЗУ-398*	32	Хранение автотранспорта код 2.7.1	Образование из земель, государственная собственность на которые не разграничена
ЗУ-399*	36	Хранение автотранспорта код 2.7.1	Образование из земель, государственная собственность на которые не разграничена
ЗУ-400*	26	Хранение автотранспорта код 2.7.1	Образование из земель, государственная собственность на которые не разграничена
ЗУ-401*	26	Хранение автотранспорта код 2.7.1	Образование из земель, государственная собственность на которые не разграничена
ЗУ-402*	25	Хранение автотранспорта код 2.7.1	Образование из земель, государственная собственность на которые не разграничена
ЗУ-403*	35	Хранение автотранспорта код 2.7.1	Образование из земель, государственная собственность на которые не разграничена
ЗУ-404*	29	Хранение автотранспорта код 2.7.1	Образование из земель, государственная собственность на которые не разграничена

ЗУ-405*	41	Хранение автотранспорта код 2.7.1	Образование из земель, государственная собственность на которые не разграничена
ЗУ-406*	47	Хранение автотранспорта код 2.7.1	Образование из земель, государственная собственность на которые не разграничена

* земельные участки сформированы под существующими объектами, указаны виды разрешенного использования фактического использования объектов, однако данные виды разрешенного использования отсутствуют в территориальной зоне П-1 Правил землепользования и застройки городского округа город Переславль-Залесский Ярославской области, таким образом образование данных участков будет возможно только после включения требуемых видов в территориальную зону (внесение изменений в правила землепользования и застройки).

2. Перечень и сведения о площади образуемых земельных участков, которые будут отнесены к территориям общего пользования или имуществу общего пользования, в том числе в отношении которых предполагаются резервирование и (или) изъятие для государственных или муниципальных нужд, и способы их образования

Перечень и сведения о площади, видах разрешенного использования образуемых земельных участков, в том числе возможные способы их образования, приведены в таблице 2.

Таблица 2.

Условный номер земельного участка	Площадь, кв.м	Вид разрешенного использования земельного участка	Возможные способы образования земельного участка
ЗУ-1*	6694	Земельные участки (территории) общего пользования код 12.0	Образование из земель, государственная собственность на которые не разграничена
ЗУ-2*	10427	Земельные участки (территории) общего пользования код 12.0	Образование из земель, государственная собственность на которые не разграничена
ЗУ-5*	21030	Земельные участки (территории) общего пользования код 12.0	Образование из земель, государственная собственность на которые не разграничена

* Участок предназначен для размещения проездов.

3. Вид разрешенного использования образуемых земельных участков в соответствии с проектом планировки территории в случаях, предусмотренных Градостроительным кодексом РФ

Вид разрешенного использования образуемых участков определен в соответствии с существующим использованием территории.

Земельные участки с ЗУ-1 по ЗУ-2 и с ЗУ-4 по ЗУ-406 сформированы в соответствии с фактическим использованием.

Земельный участок ЗУ-3 образуется путем перераспределения земельного участка с кадастровым номером 76:18:011005:456 с землями, находящимися в государственной или муниципальной собственности.

Таблица 3

Условный номер земельного участка	Вид разрешенного использования земельного участка	Характеристика разрешенного использования
ЗУ-1	Земельные участки (территории) общего пользования код 12.0	Земельные участки общего пользования. Размещение объектов улично-дорожной сети: автомобильных дорог, трамвайных путей и пешеходных тротуаров в границах населенных пунктов, пешеходных переходов, бульваров, площадей, проездов, велодорожек и объектов велотранспортной и инженерной инфраструктуры.
ЗУ-2	Земельные участки (территории) общего пользования код 12.0	Земельные участки общего пользования. Размещение объектов улично-дорожной сети: автомобильных дорог, трамвайных путей и пешеходных тротуаров в границах населенных пунктов, пешеходных переходов, бульваров, площадей, проездов, велодорожек и объектов велотранспортной и инженерной инфраструктуры.
ЗУ-3	Производственная деятельность код 6.0	Размещение объектов капитального строительства в целях добычи полезных ископаемых, их переработки, изготовления вещей промышленным способом.
ЗУ-4*	Малоэтажная многоквартирная жилая	Размещение малоэтажных многоквартирных домов

	застройка код 2.1.1	(многоквартирные дома высотой до 4 этажей, включая мансардный); обустройство спортивных и детских площадок, площадок для отдыха; размещение объектов обслуживания жилой застройки во встроенных, пристроенных и встроенно-пристроенных помещениях малоэтажного многоквартирного дома, если общая площадь таких помещений в малоэтажном многоквартирном доме не составляет более 15% общей площади помещений дома
ЗУ-5	Земельные участки (территории) общего пользования код 12.0	Земельные участки общего пользования. Размещение объектов улично-дорожной сети: автомобильных дорог, трамвайных путей и пешеходных тротуаров в границах населенных пунктов, пешеходных переходов, бульваров, площадей, проездов, велодорожек и объектов велотранспортной и инженерной инфраструктуры.
ЗУ-6*	Хранение автотранспорта код 2.7.1	Размещение отдельно стоящих и пристроенных гаражей, в том числе подземных, предназначенных для хранения автотранспорта, в том числе с разделением на машино-места
ЗУ-7*	Хранение автотранспорта код 2.7.1	Размещение отдельно стоящих и пристроенных гаражей, в том числе подземных, предназначенных для хранения автотранспорта, в том числе с разделением на машино-места
ЗУ-8*	Хранение автотранспорта код 2.7.1	Размещение отдельно стоящих и пристроенных гаражей, в том числе подземных, предназначенных для хранения автотранспорта, в том числе с разделением на машино-места
ЗУ-9*	Хранение автотранспорта код 2.7.1	Размещение отдельно стоящих и пристроенных гаражей, в том числе

		подземных, предназначенных для хранения автотранспорта, в том числе с разделением на машино-места
ЗУ-10*	Хранение автотранспорта код 2.7.1	Размещение отдельно стоящих и пристроенных гаражей, в том числе подземных, предназначенных для хранения автотранспорта, в том числе с разделением на машино-места
ЗУ-11*	Хранение автотранспорта код 2.7.1	Размещение отдельно стоящих и пристроенных гаражей, в том числе подземных, предназначенных для хранения автотранспорта, в том числе с разделением на машино-места
ЗУ-12*	Хранение автотранспорта код 2.7.1	Размещение отдельно стоящих и пристроенных гаражей, в том числе подземных, предназначенных для хранения автотранспорта, в том числе с разделением на машино-места
ЗУ-13*	Хранение автотранспорта код 2.7.1	Размещение отдельно стоящих и пристроенных гаражей, в том числе подземных, предназначенных для хранения автотранспорта, в том числе с разделением на машино-места
ЗУ-14*	Хранение автотранспорта код 2.7.1	Размещение отдельно стоящих и пристроенных гаражей, в том числе подземных, предназначенных для хранения автотранспорта, в том числе с разделением на машино-места
ЗУ-15*	Хранение автотранспорта код 2.7.1	Размещение отдельно стоящих и пристроенных гаражей, в том числе подземных, предназначенных для хранения автотранспорта, в том числе с разделением на машино-места
ЗУ-16*	Хранение автотранспорта код 2.7.1	Размещение отдельно стоящих и пристроенных гаражей, в том числе подземных, предназначенных для хранения автотранспорта, в том числе с разделением на машино-места
ЗУ-17*	Хранение автотранспорта код 2.7.1	Размещение отдельно стоящих и пристроенных гаражей, в том числе

		подземных, предназначенных для хранения автотранспорта, в том числе с разделением на машино-места
ЗУ-18*	Хранение автотранспорта код 2.7.1	Размещение отдельно стоящих и пристроенных гаражей, в том числе подземных, предназначенных для хранения автотранспорта, в том числе с разделением на машино-места
ЗУ-19*	Хранение автотранспорта код 2.7.1	Размещение отдельно стоящих и пристроенных гаражей, в том числе подземных, предназначенных для хранения автотранспорта, в том числе с разделением на машино-места
ЗУ-20*	Хранение автотранспорта код 2.7.1	Размещение отдельно стоящих и пристроенных гаражей, в том числе подземных, предназначенных для хранения автотранспорта, в том числе с разделением на машино-места
ЗУ-21*	Хранение автотранспорта код 2.7.1	Размещение отдельно стоящих и пристроенных гаражей, в том числе подземных, предназначенных для хранения автотранспорта, в том числе с разделением на машино-места
ЗУ-22*	Хранение автотранспорта код 2.7.1	Размещение отдельно стоящих и пристроенных гаражей, в том числе подземных, предназначенных для хранения автотранспорта, в том числе с разделением на машино-места
ЗУ-23*	Хранение автотранспорта код 2.7.1	Размещение отдельно стоящих и пристроенных гаражей, в том числе подземных, предназначенных для хранения автотранспорта, в том числе с разделением на машино-места
ЗУ-24*	Хранение автотранспорта код 2.7.1	Размещение отдельно стоящих и пристроенных гаражей, в том числе подземных, предназначенных для хранения автотранспорта, в том числе с разделением на машино-места
ЗУ-25*	Хранение автотранспорта код 2.7.1	Размещение отдельно стоящих и пристроенных гаражей, в том числе

		подземных, предназначенных для хранения автотранспорта, в том числе с разделением на машино-места
ЗУ-26*	Хранение автотранспорта код 2.7.1	Размещение отдельно стоящих и пристроенных гаражей, в том числе подземных, предназначенных для хранения автотранспорта, в том числе с разделением на машино-места
ЗУ-27*	Хранение автотранспорта код 2.7.1	Размещение отдельно стоящих и пристроенных гаражей, в том числе подземных, предназначенных для хранения автотранспорта, в том числе с разделением на машино-места
ЗУ-28*	Хранение автотранспорта код 2.7.1	Размещение отдельно стоящих и пристроенных гаражей, в том числе подземных, предназначенных для хранения автотранспорта, в том числе с разделением на машино-места
ЗУ-29*	Хранение автотранспорта код 2.7.1	Размещение отдельно стоящих и пристроенных гаражей, в том числе подземных, предназначенных для хранения автотранспорта, в том числе с разделением на машино-места
ЗУ-30*	Хранение автотранспорта код 2.7.1	Размещение отдельно стоящих и пристроенных гаражей, в том числе подземных, предназначенных для хранения автотранспорта, в том числе с разделением на машино-места
ЗУ-31*	Хранение автотранспорта код 2.7.1	Размещение отдельно стоящих и пристроенных гаражей, в том числе подземных, предназначенных для хранения автотранспорта, в том числе с разделением на машино-места
ЗУ-32*	Хранение автотранспорта код 2.7.1	Размещение отдельно стоящих и пристроенных гаражей, в том числе подземных, предназначенных для хранения автотранспорта, в том числе с разделением на машино-места
ЗУ-33*	Хранение автотранспорта код 2.7.1	Размещение отдельно стоящих и пристроенных гаражей, в том числе

		подземных, предназначенных для хранения автотранспорта, в том числе с разделением на машино-места
ЗУ-34*	Хранение автотранспорта код 2.7.1	Размещение отдельно стоящих и пристроенных гаражей, в том числе подземных, предназначенных для хранения автотранспорта, в том числе с разделением на машино-места
ЗУ-35*	Хранение автотранспорта код 2.7.1	Размещение отдельно стоящих и пристроенных гаражей, в том числе подземных, предназначенных для хранения автотранспорта, в том числе с разделением на машино-места
ЗУ-36*	Хранение автотранспорта код 2.7.1	Размещение отдельно стоящих и пристроенных гаражей, в том числе подземных, предназначенных для хранения автотранспорта, в том числе с разделением на машино-места
ЗУ-37*	Хранение автотранспорта код 2.7.1	Размещение отдельно стоящих и пристроенных гаражей, в том числе подземных, предназначенных для хранения автотранспорта, в том числе с разделением на машино-места
ЗУ-38*	Хранение автотранспорта код 2.7.1	Размещение отдельно стоящих и пристроенных гаражей, в том числе подземных, предназначенных для хранения автотранспорта, в том числе с разделением на машино-места
ЗУ-39*	Хранение автотранспорта код 2.7.1	Размещение отдельно стоящих и пристроенных гаражей, в том числе подземных, предназначенных для хранения автотранспорта, в том числе с разделением на машино-места
ЗУ-40*	Хранение автотранспорта код 2.7.1	Размещение отдельно стоящих и пристроенных гаражей, в том числе подземных, предназначенных для хранения автотранспорта, в том числе с разделением на машино-места
ЗУ-41*	Хранение автотранспорта код 2.7.1	Размещение отдельно стоящих и пристроенных гаражей, в том числе

		подземных, предназначенных для хранения автотранспорта, в том числе с разделением на машино-места
ЗУ-42*	Хранение автотранспорта код 2.7.1	Размещение отдельно стоящих и пристроенных гаражей, в том числе подземных, предназначенных для хранения автотранспорта, в том числе с разделением на машино-места
ЗУ-43*	Хранение автотранспорта код 2.7.1	Размещение отдельно стоящих и пристроенных гаражей, в том числе подземных, предназначенных для хранения автотранспорта, в том числе с разделением на машино-места
ЗУ-44*	Хранение автотранспорта код 2.7.1	Размещение отдельно стоящих и пристроенных гаражей, в том числе подземных, предназначенных для хранения автотранспорта, в том числе с разделением на машино-места
ЗУ-45*	Хранение автотранспорта код 2.7.1	Размещение отдельно стоящих и пристроенных гаражей, в том числе подземных, предназначенных для хранения автотранспорта, в том числе с разделением на машино-места
ЗУ-46*	Хранение автотранспорта код 2.7.1	Размещение отдельно стоящих и пристроенных гаражей, в том числе подземных, предназначенных для хранения автотранспорта, в том числе с разделением на машино-места
ЗУ-47*	Хранение автотранспорта код 2.7.1	Размещение отдельно стоящих и пристроенных гаражей, в том числе подземных, предназначенных для хранения автотранспорта, в том числе с разделением на машино-места
ЗУ-48*	Хранение автотранспорта код 2.7.1	Размещение отдельно стоящих и пристроенных гаражей, в том числе подземных, предназначенных для хранения автотранспорта, в том числе с разделением на машино-места
ЗУ-49*	Хранение автотранспорта код 2.7.1	Размещение отдельно стоящих и пристроенных гаражей, в том числе

		подземных, предназначенных для хранения автотранспорта, в том числе с разделением на машино-места
ЗУ-50*	Хранение автотранспорта код 2.7.1	Размещение отдельно стоящих и пристроенных гаражей, в том числе подземных, предназначенных для хранения автотранспорта, в том числе с разделением на машино-места
ЗУ-51*	Хранение автотранспорта код 2.7.1	Размещение отдельно стоящих и пристроенных гаражей, в том числе подземных, предназначенных для хранения автотранспорта, в том числе с разделением на машино-места
ЗУ-52*	Хранение автотранспорта код 2.7.1	Размещение отдельно стоящих и пристроенных гаражей, в том числе подземных, предназначенных для хранения автотранспорта, в том числе с разделением на машино-места
ЗУ-53*	Хранение автотранспорта код 2.7.1	Размещение отдельно стоящих и пристроенных гаражей, в том числе подземных, предназначенных для хранения автотранспорта, в том числе с разделением на машино-места
ЗУ-54*	Хранение автотранспорта код 2.7.1	Размещение отдельно стоящих и пристроенных гаражей, в том числе подземных, предназначенных для хранения автотранспорта, в том числе с разделением на машино-места
ЗУ-55*	Хранение автотранспорта код 2.7.1	Размещение отдельно стоящих и пристроенных гаражей, в том числе подземных, предназначенных для хранения автотранспорта, в том числе с разделением на машино-места
ЗУ-56*	Хранение автотранспорта код 2.7.1	Размещение отдельно стоящих и пристроенных гаражей, в том числе подземных, предназначенных для хранения автотранспорта, в том числе с разделением на машино-места
ЗУ-57*	Хранение автотранспорта код 2.7.1	Размещение отдельно стоящих и пристроенных гаражей, в том числе

		подземных, предназначенных для хранения автотранспорта, в том числе с разделением на машино-места
ЗУ-58*	Хранение автотранспорта код 2.7.1	Размещение отдельно стоящих и пристроенных гаражей, в том числе подземных, предназначенных для хранения автотранспорта, в том числе с разделением на машино-места
ЗУ-59*	Хранение автотранспорта код 2.7.1	Размещение отдельно стоящих и пристроенных гаражей, в том числе подземных, предназначенных для хранения автотранспорта, в том числе с разделением на машино-места
ЗУ-60*	Хранение автотранспорта код 2.7.1	Размещение отдельно стоящих и пристроенных гаражей, в том числе подземных, предназначенных для хранения автотранспорта, в том числе с разделением на машино-места
ЗУ-61*	Хранение автотранспорта код 2.7.1	Размещение отдельно стоящих и пристроенных гаражей, в том числе подземных, предназначенных для хранения автотранспорта, в том числе с разделением на машино-места
ЗУ-62*	Хранение автотранспорта код 2.7.1	Размещение отдельно стоящих и пристроенных гаражей, в том числе подземных, предназначенных для хранения автотранспорта, в том числе с разделением на машино-места
ЗУ-63*	Хранение автотранспорта код 2.7.1	Размещение отдельно стоящих и пристроенных гаражей, в том числе подземных, предназначенных для хранения автотранспорта, в том числе с разделением на машино-места
ЗУ-64*	Хранение автотранспорта код 2.7.1	Размещение отдельно стоящих и пристроенных гаражей, в том числе подземных, предназначенных для хранения автотранспорта, в том числе с разделением на машино-места
ЗУ-65*	Хранение автотранспорта код 2.7.1	Размещение отдельно стоящих и пристроенных гаражей, в том числе

		подземных, предназначенных для хранения автотранспорта, в том числе с разделением на машино-места
ЗУ-66*	Хранение автотранспорта код 2.7.1	Размещение отдельно стоящих и пристроенных гаражей, в том числе подземных, предназначенных для хранения автотранспорта, в том числе с разделением на машино-места
ЗУ-67*	Хранение автотранспорта код 2.7.1	Размещение отдельно стоящих и пристроенных гаражей, в том числе подземных, предназначенных для хранения автотранспорта, в том числе с разделением на машино-места
ЗУ-68*	Хранение автотранспорта код 2.7.1	Размещение отдельно стоящих и пристроенных гаражей, в том числе подземных, предназначенных для хранения автотранспорта, в том числе с разделением на машино-места
ЗУ-69*	Хранение автотранспорта код 2.7.1	Размещение отдельно стоящих и пристроенных гаражей, в том числе подземных, предназначенных для хранения автотранспорта, в том числе с разделением на машино-места
ЗУ-70*	Хранение автотранспорта код 2.7.1	Размещение отдельно стоящих и пристроенных гаражей, в том числе подземных, предназначенных для хранения автотранспорта, в том числе с разделением на машино-места
ЗУ-71*	Хранение автотранспорта код 2.7.1	Размещение отдельно стоящих и пристроенных гаражей, в том числе подземных, предназначенных для хранения автотранспорта, в том числе с разделением на машино-места
ЗУ-72*	Хранение автотранспорта код 2.7.1	Размещение отдельно стоящих и пристроенных гаражей, в том числе подземных, предназначенных для хранения автотранспорта, в том числе с разделением на машино-места
ЗУ-73*	Хранение автотранспорта код 2.7.1	Размещение отдельно стоящих и пристроенных гаражей, в том числе

		подземных, предназначенных для хранения автотранспорта, в том числе с разделением на машино-места
ЗУ-74*	Хранение автотранспорта код 2.7.1	Размещение отдельно стоящих и пристроенных гаражей, в том числе подземных, предназначенных для хранения автотранспорта, в том числе с разделением на машино-места
ЗУ-75*	Хранение автотранспорта код 2.7.1	Размещение отдельно стоящих и пристроенных гаражей, в том числе подземных, предназначенных для хранения автотранспорта, в том числе с разделением на машино-места
ЗУ-76*	Хранение автотранспорта код 2.7.1	Размещение отдельно стоящих и пристроенных гаражей, в том числе подземных, предназначенных для хранения автотранспорта, в том числе с разделением на машино-места
ЗУ-77*	Хранение автотранспорта код 2.7.1	Размещение отдельно стоящих и пристроенных гаражей, в том числе подземных, предназначенных для хранения автотранспорта, в том числе с разделением на машино-места
ЗУ-78*	Хранение автотранспорта код 2.7.1	Размещение отдельно стоящих и пристроенных гаражей, в том числе подземных, предназначенных для хранения автотранспорта, в том числе с разделением на машино-места
ЗУ-79*	Хранение автотранспорта код 2.7.1	Размещение отдельно стоящих и пристроенных гаражей, в том числе подземных, предназначенных для хранения автотранспорта, в том числе с разделением на машино-места
ЗУ-80*	Хранение автотранспорта код 2.7.1	Размещение отдельно стоящих и пристроенных гаражей, в том числе подземных, предназначенных для хранения автотранспорта, в том числе с разделением на машино-места
ЗУ-81*	Хранение автотранспорта код 2.7.1	Размещение отдельно стоящих и пристроенных гаражей, в том числе

		подземных, предназначенных для хранения автотранспорта, в том числе с разделением на машино-места
ЗУ-82*	Хранение автотранспорта код 2.7.1	Размещение отдельно стоящих и пристроенных гаражей, в том числе подземных, предназначенных для хранения автотранспорта, в том числе с разделением на машино-места
ЗУ-83*	Хранение автотранспорта код 2.7.1	Размещение отдельно стоящих и пристроенных гаражей, в том числе подземных, предназначенных для хранения автотранспорта, в том числе с разделением на машино-места
ЗУ-84*	Хранение автотранспорта код 2.7.1	Размещение отдельно стоящих и пристроенных гаражей, в том числе подземных, предназначенных для хранения автотранспорта, в том числе с разделением на машино-места
ЗУ-85*	Хранение автотранспорта код 2.7.1	Размещение отдельно стоящих и пристроенных гаражей, в том числе подземных, предназначенных для хранения автотранспорта, в том числе с разделением на машино-места
ЗУ-86*	Хранение автотранспорта код 2.7.1	Размещение отдельно стоящих и пристроенных гаражей, в том числе подземных, предназначенных для хранения автотранспорта, в том числе с разделением на машино-места
ЗУ-87*	Хранение автотранспорта код 2.7.1	Размещение отдельно стоящих и пристроенных гаражей, в том числе подземных, предназначенных для хранения автотранспорта, в том числе с разделением на машино-места
ЗУ-88*	Хранение автотранспорта код 2.7.1	Размещение отдельно стоящих и пристроенных гаражей, в том числе подземных, предназначенных для хранения автотранспорта, в том числе с разделением на машино-места
ЗУ-89*	Хранение автотранспорта код 2.7.1	Размещение отдельно стоящих и пристроенных гаражей, в том числе

		подземных, предназначенных для хранения автотранспорта, в том числе с разделением на машино-места
ЗУ-90*	Хранение автотранспорта код 2.7.1	Размещение отдельно стоящих и пристроенных гаражей, в том числе подземных, предназначенных для хранения автотранспорта, в том числе с разделением на машино-места
ЗУ-91*	Хранение автотранспорта код 2.7.1	Размещение отдельно стоящих и пристроенных гаражей, в том числе подземных, предназначенных для хранения автотранспорта, в том числе с разделением на машино-места
ЗУ-92*	Хранение автотранспорта код 2.7.1	Размещение отдельно стоящих и пристроенных гаражей, в том числе подземных, предназначенных для хранения автотранспорта, в том числе с разделением на машино-места
ЗУ-93*	Хранение автотранспорта код 2.7.1	Размещение отдельно стоящих и пристроенных гаражей, в том числе подземных, предназначенных для хранения автотранспорта, в том числе с разделением на машино-места
ЗУ-94*	Хранение автотранспорта код 2.7.1	Размещение отдельно стоящих и пристроенных гаражей, в том числе подземных, предназначенных для хранения автотранспорта, в том числе с разделением на машино-места
ЗУ-95*	Хранение автотранспорта код 2.7.1	Размещение отдельно стоящих и пристроенных гаражей, в том числе подземных, предназначенных для хранения автотранспорта, в том числе с разделением на машино-места
ЗУ-96*	Хранение автотранспорта код 2.7.1	Размещение отдельно стоящих и пристроенных гаражей, в том числе подземных, предназначенных для хранения автотранспорта, в том числе с разделением на машино-места
ЗУ-97*	Хранение автотранспорта код 2.7.1	Размещение отдельно стоящих и пристроенных гаражей, в том числе

		подземных, предназначенных для хранения автотранспорта, в том числе с разделением на машино-места
ЗУ-98*	Хранение автотранспорта код 2.7.1	Размещение отдельно стоящих и пристроенных гаражей, в том числе подземных, предназначенных для хранения автотранспорта, в том числе с разделением на машино-места
ЗУ-99*	Хранение автотранспорта код 2.7.1	Размещение отдельно стоящих и пристроенных гаражей, в том числе подземных, предназначенных для хранения автотранспорта, в том числе с разделением на машино-места
ЗУ-100*	Хранение автотранспорта код 2.7.1	Размещение отдельно стоящих и пристроенных гаражей, в том числе подземных, предназначенных для хранения автотранспорта, в том числе с разделением на машино-места
ЗУ-101*	Хранение автотранспорта код 2.7.1	Размещение отдельно стоящих и пристроенных гаражей, в том числе подземных, предназначенных для хранения автотранспорта, в том числе с разделением на машино-места
ЗУ-102*	Хранение автотранспорта код 2.7.1	Размещение отдельно стоящих и пристроенных гаражей, в том числе подземных, предназначенных для хранения автотранспорта, в том числе с разделением на машино-места
ЗУ-103*	Хранение автотранспорта код 2.7.1	Размещение отдельно стоящих и пристроенных гаражей, в том числе подземных, предназначенных для хранения автотранспорта, в том числе с разделением на машино-места
ЗУ-104*	Хранение автотранспорта код 2.7.1	Размещение отдельно стоящих и пристроенных гаражей, в том числе подземных, предназначенных для хранения автотранспорта, в том числе с разделением на машино-места
ЗУ-105*	Хранение автотранспорта код 2.7.1	Размещение отдельно стоящих и пристроенных гаражей, в том числе

		подземных, предназначенных для хранения автотранспорта, в том числе с разделением на машино-места
ЗУ-106*	Хранение автотранспорта код 2.7.1	Размещение отдельно стоящих и пристроенных гаражей, в том числе подземных, предназначенных для хранения автотранспорта, в том числе с разделением на машино-места
ЗУ-107*	Хранение автотранспорта код 2.7.1	Размещение отдельно стоящих и пристроенных гаражей, в том числе подземных, предназначенных для хранения автотранспорта, в том числе с разделением на машино-места
ЗУ-108*	Хранение автотранспорта код 2.7.1	Размещение отдельно стоящих и пристроенных гаражей, в том числе подземных, предназначенных для хранения автотранспорта, в том числе с разделением на машино-места
ЗУ-109*	Хранение автотранспорта код 2.7.1	Размещение отдельно стоящих и пристроенных гаражей, в том числе подземных, предназначенных для хранения автотранспорта, в том числе с разделением на машино-места
ЗУ-110*	Хранение автотранспорта код 2.7.1	Размещение отдельно стоящих и пристроенных гаражей, в том числе подземных, предназначенных для хранения автотранспорта, в том числе с разделением на машино-места
ЗУ-111*	Хранение автотранспорта код 2.7.1	Размещение отдельно стоящих и пристроенных гаражей, в том числе подземных, предназначенных для хранения автотранспорта, в том числе с разделением на машино-места
ЗУ-112*	Хранение автотранспорта код 2.7.1	Размещение отдельно стоящих и пристроенных гаражей, в том числе подземных, предназначенных для хранения автотранспорта, в том числе с разделением на машино-места
ЗУ-113*	Хранение автотранспорта код 2.7.1	Размещение отдельно стоящих и пристроенных гаражей, в том числе

		подземных, предназначенных для хранения автотранспорта, в том числе с разделением на машино-места
ЗУ-114*	Хранение автотранспорта код 2.7.1	Размещение отдельно стоящих и пристроенных гаражей, в том числе подземных, предназначенных для хранения автотранспорта, в том числе с разделением на машино-места
ЗУ-115*	Хранение автотранспорта код 2.7.1	Размещение отдельно стоящих и пристроенных гаражей, в том числе подземных, предназначенных для хранения автотранспорта, в том числе с разделением на машино-места
ЗУ-116*	Хранение автотранспорта код 2.7.1	Размещение отдельно стоящих и пристроенных гаражей, в том числе подземных, предназначенных для хранения автотранспорта, в том числе с разделением на машино-места
ЗУ-117*	Хранение автотранспорта код 2.7.1	Размещение отдельно стоящих и пристроенных гаражей, в том числе подземных, предназначенных для хранения автотранспорта, в том числе с разделением на машино-места
ЗУ-118*	Хранение автотранспорта код 2.7.1	Размещение отдельно стоящих и пристроенных гаражей, в том числе подземных, предназначенных для хранения автотранспорта, в том числе с разделением на машино-места
ЗУ-119*	Хранение автотранспорта код 2.7.1	Размещение отдельно стоящих и пристроенных гаражей, в том числе подземных, предназначенных для хранения автотранспорта, в том числе с разделением на машино-места
ЗУ-120*	Хранение автотранспорта код 2.7.1	Размещение отдельно стоящих и пристроенных гаражей, в том числе подземных, предназначенных для хранения автотранспорта, в том числе с разделением на машино-места
ЗУ-121*	Хранение автотранспорта код 2.7.1	Размещение отдельно стоящих и пристроенных гаражей, в том числе

		подземных, предназначенных для хранения автотранспорта, в том числе с разделением на машино-места
ЗУ-122*	Хранение автотранспорта код 2.7.1	Размещение отдельно стоящих и пристроенных гаражей, в том числе подземных, предназначенных для хранения автотранспорта, в том числе с разделением на машино-места
ЗУ-123*	Хранение автотранспорта код 2.7.1	Размещение отдельно стоящих и пристроенных гаражей, в том числе подземных, предназначенных для хранения автотранспорта, в том числе с разделением на машино-места
ЗУ-124*	Хранение автотранспорта код 2.7.1	Размещение отдельно стоящих и пристроенных гаражей, в том числе подземных, предназначенных для хранения автотранспорта, в том числе с разделением на машино-места
ЗУ-125*	Хранение автотранспорта код 2.7.1	Размещение отдельно стоящих и пристроенных гаражей, в том числе подземных, предназначенных для хранения автотранспорта, в том числе с разделением на машино-места
ЗУ-126*	Хранение автотранспорта код 2.7.1	Размещение отдельно стоящих и пристроенных гаражей, в том числе подземных, предназначенных для хранения автотранспорта, в том числе с разделением на машино-места
ЗУ-127*	Хранение автотранспорта код 2.7.1	Размещение отдельно стоящих и пристроенных гаражей, в том числе подземных, предназначенных для хранения автотранспорта, в том числе с разделением на машино-места
ЗУ-128*	Хранение автотранспорта код 2.7.1	Размещение отдельно стоящих и пристроенных гаражей, в том числе подземных, предназначенных для хранения автотранспорта, в том числе с разделением на машино-места
ЗУ-129*	Хранение автотранспорта код 2.7.1	Размещение отдельно стоящих и пристроенных гаражей, в том числе

		подземных, предназначенных для хранения автотранспорта, в том числе с разделением на машино-места
ЗУ-130*	Хранение автотранспорта код 2.7.1	Размещение отдельно стоящих и пристроенных гаражей, в том числе подземных, предназначенных для хранения автотранспорта, в том числе с разделением на машино-места
ЗУ-131*	Хранение автотранспорта код 2.7.1	Размещение отдельно стоящих и пристроенных гаражей, в том числе подземных, предназначенных для хранения автотранспорта, в том числе с разделением на машино-места
ЗУ-132*	Хранение автотранспорта код 2.7.1	Размещение отдельно стоящих и пристроенных гаражей, в том числе подземных, предназначенных для хранения автотранспорта, в том числе с разделением на машино-места
ЗУ-133*	Хранение автотранспорта код 2.7.1	Размещение отдельно стоящих и пристроенных гаражей, в том числе подземных, предназначенных для хранения автотранспорта, в том числе с разделением на машино-места
ЗУ-134*	Хранение автотранспорта код 2.7.1	Размещение отдельно стоящих и пристроенных гаражей, в том числе подземных, предназначенных для хранения автотранспорта, в том числе с разделением на машино-места
ЗУ-135*	Хранение автотранспорта код 2.7.1	Размещение отдельно стоящих и пристроенных гаражей, в том числе подземных, предназначенных для хранения автотранспорта, в том числе с разделением на машино-места
ЗУ-136*	Хранение автотранспорта код 2.7.1	Размещение отдельно стоящих и пристроенных гаражей, в том числе подземных, предназначенных для хранения автотранспорта, в том числе с разделением на машино-места
ЗУ-137*	Хранение автотранспорта код 2.7.1	Размещение отдельно стоящих и пристроенных гаражей, в том числе

		подземных, предназначенных для хранения автотранспорта, в том числе с разделением на машино-места
ЗУ-138*	Хранение автотранспорта код 2.7.1	Размещение отдельно стоящих и пристроенных гаражей, в том числе подземных, предназначенных для хранения автотранспорта, в том числе с разделением на машино-места
ЗУ-139*	Хранение автотранспорта код 2.7.1	Размещение отдельно стоящих и пристроенных гаражей, в том числе подземных, предназначенных для хранения автотранспорта, в том числе с разделением на машино-места
ЗУ-140*	Хранение автотранспорта код 2.7.1	Размещение отдельно стоящих и пристроенных гаражей, в том числе подземных, предназначенных для хранения автотранспорта, в том числе с разделением на машино-места
ЗУ-141*	Хранение автотранспорта код 2.7.1	Размещение отдельно стоящих и пристроенных гаражей, в том числе подземных, предназначенных для хранения автотранспорта, в том числе с разделением на машино-места
ЗУ-142*	Хранение автотранспорта код 2.7.1	Размещение отдельно стоящих и пристроенных гаражей, в том числе подземных, предназначенных для хранения автотранспорта, в том числе с разделением на машино-места
ЗУ-143*	Хранение автотранспорта код 2.7.1	Размещение отдельно стоящих и пристроенных гаражей, в том числе подземных, предназначенных для хранения автотранспорта, в том числе с разделением на машино-места
ЗУ-144*	Хранение автотранспорта код 2.7.1	Размещение отдельно стоящих и пристроенных гаражей, в том числе подземных, предназначенных для хранения автотранспорта, в том числе с разделением на машино-места
ЗУ-145*	Хранение автотранспорта код 2.7.1	Размещение отдельно стоящих и пристроенных гаражей, в том числе

		подземных, предназначенных для хранения автотранспорта, в том числе с разделением на машино-места
ЗУ-146*	Хранение автотранспорта код 2.7.1	Размещение отдельно стоящих и пристроенных гаражей, в том числе подземных, предназначенных для хранения автотранспорта, в том числе с разделением на машино-места
ЗУ-147*	Хранение автотранспорта код 2.7.1	Размещение отдельно стоящих и пристроенных гаражей, в том числе подземных, предназначенных для хранения автотранспорта, в том числе с разделением на машино-места
ЗУ-148*	Хранение автотранспорта код 2.7.1	Размещение отдельно стоящих и пристроенных гаражей, в том числе подземных, предназначенных для хранения автотранспорта, в том числе с разделением на машино-места
ЗУ-149*	Хранение автотранспорта код 2.7.1	Размещение отдельно стоящих и пристроенных гаражей, в том числе подземных, предназначенных для хранения автотранспорта, в том числе с разделением на машино-места
ЗУ-150*	Хранение автотранспорта код 2.7.1	Размещение отдельно стоящих и пристроенных гаражей, в том числе подземных, предназначенных для хранения автотранспорта, в том числе с разделением на машино-места
ЗУ-151*	Хранение автотранспорта код 2.7.1	Размещение отдельно стоящих и пристроенных гаражей, в том числе подземных, предназначенных для хранения автотранспорта, в том числе с разделением на машино-места
ЗУ-152*	Хранение автотранспорта код 2.7.1	Размещение отдельно стоящих и пристроенных гаражей, в том числе подземных, предназначенных для хранения автотранспорта, в том числе с разделением на машино-места
ЗУ-153*	Хранение автотранспорта код 2.7.1	Размещение отдельно стоящих и пристроенных гаражей, в том числе

		подземных, предназначенных для хранения автотранспорта, в том числе с разделением на машино-места
ЗУ-154*	Хранение автотранспорта код 2.7.1	Размещение отдельно стоящих и пристроенных гаражей, в том числе подземных, предназначенных для хранения автотранспорта, в том числе с разделением на машино-места
ЗУ-155*	Хранение автотранспорта код 2.7.1	Размещение отдельно стоящих и пристроенных гаражей, в том числе подземных, предназначенных для хранения автотранспорта, в том числе с разделением на машино-места
ЗУ-156*	Хранение автотранспорта код 2.7.1	Размещение отдельно стоящих и пристроенных гаражей, в том числе подземных, предназначенных для хранения автотранспорта, в том числе с разделением на машино-места
ЗУ-157*	Хранение автотранспорта код 2.7.1	Размещение отдельно стоящих и пристроенных гаражей, в том числе подземных, предназначенных для хранения автотранспорта, в том числе с разделением на машино-места
ЗУ-158*	Хранение автотранспорта код 2.7.1	Размещение отдельно стоящих и пристроенных гаражей, в том числе подземных, предназначенных для хранения автотранспорта, в том числе с разделением на машино-места
ЗУ-159*	Хранение автотранспорта код 2.7.1	Размещение отдельно стоящих и пристроенных гаражей, в том числе подземных, предназначенных для хранения автотранспорта, в том числе с разделением на машино-места
ЗУ-160*	Хранение автотранспорта код 2.7.1	Размещение отдельно стоящих и пристроенных гаражей, в том числе подземных, предназначенных для хранения автотранспорта, в том числе с разделением на машино-места
ЗУ-161*	Хранение автотранспорта код 2.7.1	Размещение отдельно стоящих и пристроенных гаражей, в том числе

		подземных, предназначенных для хранения автотранспорта, в том числе с разделением на машино-места
ЗУ-162*	Хранение автотранспорта код 2.7.1	Размещение отдельно стоящих и пристроенных гаражей, в том числе подземных, предназначенных для хранения автотранспорта, в том числе с разделением на машино-места
ЗУ-163*	Хранение автотранспорта код 2.7.1	Размещение отдельно стоящих и пристроенных гаражей, в том числе подземных, предназначенных для хранения автотранспорта, в том числе с разделением на машино-места
ЗУ-164*	Хранение автотранспорта код 2.7.1	Размещение отдельно стоящих и пристроенных гаражей, в том числе подземных, предназначенных для хранения автотранспорта, в том числе с разделением на машино-места
ЗУ-165*	Хранение автотранспорта код 2.7.1	Размещение отдельно стоящих и пристроенных гаражей, в том числе подземных, предназначенных для хранения автотранспорта, в том числе с разделением на машино-места
ЗУ-166*	Хранение автотранспорта код 2.7.1	Размещение отдельно стоящих и пристроенных гаражей, в том числе подземных, предназначенных для хранения автотранспорта, в том числе с разделением на машино-места
ЗУ-167*	Хранение автотранспорта код 2.7.1	Размещение отдельно стоящих и пристроенных гаражей, в том числе подземных, предназначенных для хранения автотранспорта, в том числе с разделением на машино-места
ЗУ-168*	Хранение автотранспорта код 2.7.1	Размещение отдельно стоящих и пристроенных гаражей, в том числе подземных, предназначенных для хранения автотранспорта, в том числе с разделением на машино-места
ЗУ-169*	Хранение автотранспорта код 2.7.1	Размещение отдельно стоящих и пристроенных гаражей, в том числе

		подземных, предназначенных для хранения автотранспорта, в том числе с разделением на машино-места
ЗУ-170*	Хранение автотранспорта код 2.7.1	Размещение отдельно стоящих и пристроенных гаражей, в том числе подземных, предназначенных для хранения автотранспорта, в том числе с разделением на машино-места
ЗУ-171*	Хранение автотранспорта код 2.7.1	Размещение отдельно стоящих и пристроенных гаражей, в том числе подземных, предназначенных для хранения автотранспорта, в том числе с разделением на машино-места
ЗУ-172*	Хранение автотранспорта код 2.7.1	Размещение отдельно стоящих и пристроенных гаражей, в том числе подземных, предназначенных для хранения автотранспорта, в том числе с разделением на машино-места
ЗУ-173*	Хранение автотранспорта код 2.7.1	Размещение отдельно стоящих и пристроенных гаражей, в том числе подземных, предназначенных для хранения автотранспорта, в том числе с разделением на машино-места
ЗУ-174*	Хранение автотранспорта код 2.7.1	Размещение отдельно стоящих и пристроенных гаражей, в том числе подземных, предназначенных для хранения автотранспорта, в том числе с разделением на машино-места
ЗУ-175*	Хранение автотранспорта код 2.7.1	Размещение отдельно стоящих и пристроенных гаражей, в том числе подземных, предназначенных для хранения автотранспорта, в том числе с разделением на машино-места
ЗУ-176*	Хранение автотранспорта код 2.7.1	Размещение отдельно стоящих и пристроенных гаражей, в том числе подземных, предназначенных для хранения автотранспорта, в том числе с разделением на машино-места
ЗУ-177*	Хранение автотранспорта код 2.7.1	Размещение отдельно стоящих и пристроенных гаражей, в том числе

		подземных, предназначенных для хранения автотранспорта, в том числе с разделением на машино-места
ЗУ-178*	Хранение автотранспорта код 2.7.1	Размещение отдельно стоящих и пристроенных гаражей, в том числе подземных, предназначенных для хранения автотранспорта, в том числе с разделением на машино-места
ЗУ-179*	Хранение автотранспорта код 2.7.1	Размещение отдельно стоящих и пристроенных гаражей, в том числе подземных, предназначенных для хранения автотранспорта, в том числе с разделением на машино-места
ЗУ-180*	Хранение автотранспорта код 2.7.1	Размещение отдельно стоящих и пристроенных гаражей, в том числе подземных, предназначенных для хранения автотранспорта, в том числе с разделением на машино-места
ЗУ-181*	Хранение автотранспорта код 2.7.1	Размещение отдельно стоящих и пристроенных гаражей, в том числе подземных, предназначенных для хранения автотранспорта, в том числе с разделением на машино-места
ЗУ-182*	Хранение автотранспорта код 2.7.1	Размещение отдельно стоящих и пристроенных гаражей, в том числе подземных, предназначенных для хранения автотранспорта, в том числе с разделением на машино-места
ЗУ-183*	Хранение автотранспорта код 2.7.1	Размещение отдельно стоящих и пристроенных гаражей, в том числе подземных, предназначенных для хранения автотранспорта, в том числе с разделением на машино-места
ЗУ-184*	Хранение автотранспорта код 2.7.1	Размещение отдельно стоящих и пристроенных гаражей, в том числе подземных, предназначенных для хранения автотранспорта, в том числе с разделением на машино-места
ЗУ-185*	Хранение автотранспорта код 2.7.1	Размещение отдельно стоящих и пристроенных гаражей, в том числе

		подземных, предназначенных для хранения автотранспорта, в том числе с разделением на машино-места
ЗУ-186*	Хранение автотранспорта код 2.7.1	Размещение отдельно стоящих и пристроенных гаражей, в том числе подземных, предназначенных для хранения автотранспорта, в том числе с разделением на машино-места
ЗУ-187*	Хранение автотранспорта код 2.7.1	Размещение отдельно стоящих и пристроенных гаражей, в том числе подземных, предназначенных для хранения автотранспорта, в том числе с разделением на машино-места
ЗУ-188*	Хранение автотранспорта код 2.7.1	Размещение отдельно стоящих и пристроенных гаражей, в том числе подземных, предназначенных для хранения автотранспорта, в том числе с разделением на машино-места
ЗУ-189*	Хранение автотранспорта код 2.7.1	Размещение отдельно стоящих и пристроенных гаражей, в том числе подземных, предназначенных для хранения автотранспорта, в том числе с разделением на машино-места
ЗУ-190*	Хранение автотранспорта код 2.7.1	Размещение отдельно стоящих и пристроенных гаражей, в том числе подземных, предназначенных для хранения автотранспорта, в том числе с разделением на машино-места
ЗУ-191*	Хранение автотранспорта код 2.7.1	Размещение отдельно стоящих и пристроенных гаражей, в том числе подземных, предназначенных для хранения автотранспорта, в том числе с разделением на машино-места
ЗУ-192*	Хранение автотранспорта код 2.7.1	Размещение отдельно стоящих и пристроенных гаражей, в том числе подземных, предназначенных для хранения автотранспорта, в том числе с разделением на машино-места
ЗУ-193*	Хранение автотранспорта код 2.7.1	Размещение отдельно стоящих и пристроенных гаражей, в том числе

		подземных, предназначенных для хранения автотранспорта, в том числе с разделением на машино-места
ЗУ-194*	Хранение автотранспорта код 2.7.1	Размещение отдельно стоящих и пристроенных гаражей, в том числе подземных, предназначенных для хранения автотранспорта, в том числе с разделением на машино-места
ЗУ-195*	Хранение автотранспорта код 2.7.1	Размещение отдельно стоящих и пристроенных гаражей, в том числе подземных, предназначенных для хранения автотранспорта, в том числе с разделением на машино-места
ЗУ-196*	Хранение автотранспорта код 2.7.1	Размещение отдельно стоящих и пристроенных гаражей, в том числе подземных, предназначенных для хранения автотранспорта, в том числе с разделением на машино-места
ЗУ-197*	Хранение автотранспорта код 2.7.1	Размещение отдельно стоящих и пристроенных гаражей, в том числе подземных, предназначенных для хранения автотранспорта, в том числе с разделением на машино-места
ЗУ-198*	Хранение автотранспорта код 2.7.1	Размещение отдельно стоящих и пристроенных гаражей, в том числе подземных, предназначенных для хранения автотранспорта, в том числе с разделением на машино-места
ЗУ-199*	Хранение автотранспорта код 2.7.1	Размещение отдельно стоящих и пристроенных гаражей, в том числе подземных, предназначенных для хранения автотранспорта, в том числе с разделением на машино-места
ЗУ-200*	Хранение автотранспорта код 2.7.1	Размещение отдельно стоящих и пристроенных гаражей, в том числе подземных, предназначенных для хранения автотранспорта, в том числе с разделением на машино-места
ЗУ-201*	Хранение автотранспорта код 2.7.1	Размещение отдельно стоящих и пристроенных гаражей, в том числе

		подземных, предназначенных для хранения автотранспорта, в том числе с разделением на машино-места
ЗУ-202*	Хранение автотранспорта код 2.7.1	Размещение отдельно стоящих и пристроенных гаражей, в том числе подземных, предназначенных для хранения автотранспорта, в том числе с разделением на машино-места
ЗУ-203*	Хранение автотранспорта код 2.7.1	Размещение отдельно стоящих и пристроенных гаражей, в том числе подземных, предназначенных для хранения автотранспорта, в том числе с разделением на машино-места
ЗУ-204*	Хранение автотранспорта код 2.7.1	Размещение отдельно стоящих и пристроенных гаражей, в том числе подземных, предназначенных для хранения автотранспорта, в том числе с разделением на машино-места
ЗУ-205*	Хранение автотранспорта код 2.7.1	Размещение отдельно стоящих и пристроенных гаражей, в том числе подземных, предназначенных для хранения автотранспорта, в том числе с разделением на машино-места
ЗУ-206*	Хранение автотранспорта код 2.7.1	Размещение отдельно стоящих и пристроенных гаражей, в том числе подземных, предназначенных для хранения автотранспорта, в том числе с разделением на машино-места
ЗУ-207*	Хранение автотранспорта код 2.7.1	Размещение отдельно стоящих и пристроенных гаражей, в том числе подземных, предназначенных для хранения автотранспорта, в том числе с разделением на машино-места
ЗУ-208*	Хранение автотранспорта код 2.7.1	Размещение отдельно стоящих и пристроенных гаражей, в том числе подземных, предназначенных для хранения автотранспорта, в том числе с разделением на машино-места
ЗУ-209*	Хранение автотранспорта код 2.7.1	Размещение отдельно стоящих и пристроенных гаражей, в том числе

		подземных, предназначенных для хранения автотранспорта, в том числе с разделением на машино-места
ЗУ-210*	Хранение автотранспорта код 2.7.1	Размещение отдельно стоящих и пристроенных гаражей, в том числе подземных, предназначенных для хранения автотранспорта, в том числе с разделением на машино-места
ЗУ-211*	Хранение автотранспорта код 2.7.1	Размещение отдельно стоящих и пристроенных гаражей, в том числе подземных, предназначенных для хранения автотранспорта, в том числе с разделением на машино-места
ЗУ-212*	Хранение автотранспорта код 2.7.1	Размещение отдельно стоящих и пристроенных гаражей, в том числе подземных, предназначенных для хранения автотранспорта, в том числе с разделением на машино-места
ЗУ-213*	Хранение автотранспорта код 2.7.1	Размещение отдельно стоящих и пристроенных гаражей, в том числе подземных, предназначенных для хранения автотранспорта, в том числе с разделением на машино-места
ЗУ-214*	Хранение автотранспорта код 2.7.1	Размещение отдельно стоящих и пристроенных гаражей, в том числе подземных, предназначенных для хранения автотранспорта, в том числе с разделением на машино-места
ЗУ-215*	Хранение автотранспорта код 2.7.1	Размещение отдельно стоящих и пристроенных гаражей, в том числе подземных, предназначенных для хранения автотранспорта, в том числе с разделением на машино-места
ЗУ-216*	Хранение автотранспорта код 2.7.1	Размещение отдельно стоящих и пристроенных гаражей, в том числе подземных, предназначенных для хранения автотранспорта, в том числе с разделением на машино-места
ЗУ-217*	Хранение автотранспорта код 2.7.1	Размещение отдельно стоящих и пристроенных гаражей, в том числе

		подземных, предназначенных для хранения автотранспорта, в том числе с разделением на машино-места
ЗУ-218*	Хранение автотранспорта код 2.7.1	Размещение отдельно стоящих и пристроенных гаражей, в том числе подземных, предназначенных для хранения автотранспорта, в том числе с разделением на машино-места
ЗУ-219*	Хранение автотранспорта код 2.7.1	Размещение отдельно стоящих и пристроенных гаражей, в том числе подземных, предназначенных для хранения автотранспорта, в том числе с разделением на машино-места
ЗУ-220*	Хранение автотранспорта код 2.7.1	Размещение отдельно стоящих и пристроенных гаражей, в том числе подземных, предназначенных для хранения автотранспорта, в том числе с разделением на машино-места
ЗУ-221*	Хранение автотранспорта код 2.7.1	Размещение отдельно стоящих и пристроенных гаражей, в том числе подземных, предназначенных для хранения автотранспорта, в том числе с разделением на машино-места
ЗУ-222*	Хранение автотранспорта код 2.7.1	Размещение отдельно стоящих и пристроенных гаражей, в том числе подземных, предназначенных для хранения автотранспорта, в том числе с разделением на машино-места
ЗУ-223*	Хранение автотранспорта код 2.7.1	Размещение отдельно стоящих и пристроенных гаражей, в том числе подземных, предназначенных для хранения автотранспорта, в том числе с разделением на машино-места
ЗУ-224*	Хранение автотранспорта код 2.7.1	Размещение отдельно стоящих и пристроенных гаражей, в том числе подземных, предназначенных для хранения автотранспорта, в том числе с разделением на машино-места
ЗУ-225*	Хранение автотранспорта код 2.7.1	Размещение отдельно стоящих и пристроенных гаражей, в том числе

		подземных, предназначенных для хранения автотранспорта, в том числе с разделением на машино-места
ЗУ-226*	Хранение автотранспорта код 2.7.1	Размещение отдельно стоящих и пристроенных гаражей, в том числе подземных, предназначенных для хранения автотранспорта, в том числе с разделением на машино-места
ЗУ-227*	Хранение автотранспорта код 2.7.1	Размещение отдельно стоящих и пристроенных гаражей, в том числе подземных, предназначенных для хранения автотранспорта, в том числе с разделением на машино-места
ЗУ-228*	Хранение автотранспорта код 2.7.1	Размещение отдельно стоящих и пристроенных гаражей, в том числе подземных, предназначенных для хранения автотранспорта, в том числе с разделением на машино-места
ЗУ-229*	Хранение автотранспорта код 2.7.1	Размещение отдельно стоящих и пристроенных гаражей, в том числе подземных, предназначенных для хранения автотранспорта, в том числе с разделением на машино-места
ЗУ-230*	Хранение автотранспорта код 2.7.1	Размещение отдельно стоящих и пристроенных гаражей, в том числе подземных, предназначенных для хранения автотранспорта, в том числе с разделением на машино-места
ЗУ-231*	Хранение автотранспорта код 2.7.1	Размещение отдельно стоящих и пристроенных гаражей, в том числе подземных, предназначенных для хранения автотранспорта, в том числе с разделением на машино-места
ЗУ-232*	Хранение автотранспорта код 2.7.1	Размещение отдельно стоящих и пристроенных гаражей, в том числе подземных, предназначенных для хранения автотранспорта, в том числе с разделением на машино-места
ЗУ-233*	Хранение автотранспорта код 2.7.1	Размещение отдельно стоящих и пристроенных гаражей, в том числе

		подземных, предназначенных для хранения автотранспорта, в том числе с разделением на машино-места
ЗУ-234*	Хранение автотранспорта код 2.7.1	Размещение отдельно стоящих и пристроенных гаражей, в том числе подземных, предназначенных для хранения автотранспорта, в том числе с разделением на машино-места
ЗУ-235*	Хранение автотранспорта код 2.7.1	Размещение отдельно стоящих и пристроенных гаражей, в том числе подземных, предназначенных для хранения автотранспорта, в том числе с разделением на машино-места
ЗУ-236*	Хранение автотранспорта код 2.7.1	Размещение отдельно стоящих и пристроенных гаражей, в том числе подземных, предназначенных для хранения автотранспорта, в том числе с разделением на машино-места
ЗУ-237*	Хранение автотранспорта код 2.7.1	Размещение отдельно стоящих и пристроенных гаражей, в том числе подземных, предназначенных для хранения автотранспорта, в том числе с разделением на машино-места
ЗУ-238*	Хранение автотранспорта код 2.7.1	Размещение отдельно стоящих и пристроенных гаражей, в том числе подземных, предназначенных для хранения автотранспорта, в том числе с разделением на машино-места
ЗУ-239*	Хранение автотранспорта код 2.7.1	Размещение отдельно стоящих и пристроенных гаражей, в том числе подземных, предназначенных для хранения автотранспорта, в том числе с разделением на машино-места
ЗУ-240*	Хранение автотранспорта код 2.7.1	Размещение отдельно стоящих и пристроенных гаражей, в том числе подземных, предназначенных для хранения автотранспорта, в том числе с разделением на машино-места
ЗУ-241*	Хранение автотранспорта код 2.7.1	Размещение отдельно стоящих и пристроенных гаражей, в том числе

		подземных, предназначенных для хранения автотранспорта, в том числе с разделением на машино-места
ЗУ-242*	Хранение автотранспорта код 2.7.1	Размещение отдельно стоящих и пристроенных гаражей, в том числе подземных, предназначенных для хранения автотранспорта, в том числе с разделением на машино-места
ЗУ-243*	Хранение автотранспорта код 2.7.1	Размещение отдельно стоящих и пристроенных гаражей, в том числе подземных, предназначенных для хранения автотранспорта, в том числе с разделением на машино-места
ЗУ-244*	Хранение автотранспорта код 2.7.1	Размещение отдельно стоящих и пристроенных гаражей, в том числе подземных, предназначенных для хранения автотранспорта, в том числе с разделением на машино-места
ЗУ-245*	Хранение автотранспорта код 2.7.1	Размещение отдельно стоящих и пристроенных гаражей, в том числе подземных, предназначенных для хранения автотранспорта, в том числе с разделением на машино-места
ЗУ-246*	Хранение автотранспорта код 2.7.1	Размещение отдельно стоящих и пристроенных гаражей, в том числе подземных, предназначенных для хранения автотранспорта, в том числе с разделением на машино-места
ЗУ-247*	Хранение автотранспорта код 2.7.1	Размещение отдельно стоящих и пристроенных гаражей, в том числе подземных, предназначенных для хранения автотранспорта, в том числе с разделением на машино-места
ЗУ-248*	Хранение автотранспорта код 2.7.1	Размещение отдельно стоящих и пристроенных гаражей, в том числе подземных, предназначенных для хранения автотранспорта, в том числе с разделением на машино-места
ЗУ-249*	Хранение автотранспорта код 2.7.1	Размещение отдельно стоящих и пристроенных гаражей, в том числе

		подземных, предназначенных для хранения автотранспорта, в том числе с разделением на машино-места
ЗУ-250*	Хранение автотранспорта код 2.7.1	Размещение отдельно стоящих и пристроенных гаражей, в том числе подземных, предназначенных для хранения автотранспорта, в том числе с разделением на машино-места
ЗУ-251*	Хранение автотранспорта код 2.7.1	Размещение отдельно стоящих и пристроенных гаражей, в том числе подземных, предназначенных для хранения автотранспорта, в том числе с разделением на машино-места
ЗУ-252*	Хранение автотранспорта код 2.7.1	Размещение отдельно стоящих и пристроенных гаражей, в том числе подземных, предназначенных для хранения автотранспорта, в том числе с разделением на машино-места
ЗУ-253*	Хранение автотранспорта код 2.7.1	Размещение отдельно стоящих и пристроенных гаражей, в том числе подземных, предназначенных для хранения автотранспорта, в том числе с разделением на машино-места
ЗУ-254*	Хранение автотранспорта код 2.7.1	Размещение отдельно стоящих и пристроенных гаражей, в том числе подземных, предназначенных для хранения автотранспорта, в том числе с разделением на машино-места
ЗУ-255*	Хранение автотранспорта код 2.7.1	Размещение отдельно стоящих и пристроенных гаражей, в том числе подземных, предназначенных для хранения автотранспорта, в том числе с разделением на машино-места
ЗУ-256*	Хранение автотранспорта код 2.7.1	Размещение отдельно стоящих и пристроенных гаражей, в том числе подземных, предназначенных для хранения автотранспорта, в том числе с разделением на машино-места
ЗУ-257*	Хранение автотранспорта код 2.7.1	Размещение отдельно стоящих и пристроенных гаражей, в том числе

		подземных, предназначенных для хранения автотранспорта, в том числе с разделением на машино-места
ЗУ-258*	Хранение автотранспорта код 2.7.1	Размещение отдельно стоящих и пристроенных гаражей, в том числе подземных, предназначенных для хранения автотранспорта, в том числе с разделением на машино-места
ЗУ-259*	Хранение автотранспорта код 2.7.1	Размещение отдельно стоящих и пристроенных гаражей, в том числе подземных, предназначенных для хранения автотранспорта, в том числе с разделением на машино-места
ЗУ-260*	Хранение автотранспорта код 2.7.1	Размещение отдельно стоящих и пристроенных гаражей, в том числе подземных, предназначенных для хранения автотранспорта, в том числе с разделением на машино-места
ЗУ-261*	Хранение автотранспорта код 2.7.1	Размещение отдельно стоящих и пристроенных гаражей, в том числе подземных, предназначенных для хранения автотранспорта, в том числе с разделением на машино-места
ЗУ-262*	Хранение автотранспорта код 2.7.1	Размещение отдельно стоящих и пристроенных гаражей, в том числе подземных, предназначенных для хранения автотранспорта, в том числе с разделением на машино-места
ЗУ-263*	Хранение автотранспорта код 2.7.1	Размещение отдельно стоящих и пристроенных гаражей, в том числе подземных, предназначенных для хранения автотранспорта, в том числе с разделением на машино-места
ЗУ-264*	Хранение автотранспорта код 2.7.1	Размещение отдельно стоящих и пристроенных гаражей, в том числе подземных, предназначенных для хранения автотранспорта, в том числе с разделением на машино-места
ЗУ-265*	Хранение автотранспорта код 2.7.1	Размещение отдельно стоящих и пристроенных гаражей, в том числе

		подземных, предназначенных для хранения автотранспорта, в том числе с разделением на машино-места
ЗУ-266*	Хранение автотранспорта код 2.7.1	Размещение отдельно стоящих и пристроенных гаражей, в том числе подземных, предназначенных для хранения автотранспорта, в том числе с разделением на машино-места
ЗУ-267*	Хранение автотранспорта код 2.7.1	Размещение отдельно стоящих и пристроенных гаражей, в том числе подземных, предназначенных для хранения автотранспорта, в том числе с разделением на машино-места
ЗУ-268*	Хранение автотранспорта код 2.7.1	Размещение отдельно стоящих и пристроенных гаражей, в том числе подземных, предназначенных для хранения автотранспорта, в том числе с разделением на машино-места
ЗУ-269*	Хранение автотранспорта код 2.7.1	Размещение отдельно стоящих и пристроенных гаражей, в том числе подземных, предназначенных для хранения автотранспорта, в том числе с разделением на машино-места
ЗУ-270*	Хранение автотранспорта код 2.7.1	Размещение отдельно стоящих и пристроенных гаражей, в том числе подземных, предназначенных для хранения автотранспорта, в том числе с разделением на машино-места
ЗУ-271*	Хранение автотранспорта код 2.7.1	Размещение отдельно стоящих и пристроенных гаражей, в том числе подземных, предназначенных для хранения автотранспорта, в том числе с разделением на машино-места
ЗУ-272*	Хранение автотранспорта код 2.7.1	Размещение отдельно стоящих и пристроенных гаражей, в том числе подземных, предназначенных для хранения автотранспорта, в том числе с разделением на машино-места
ЗУ-273*	Хранение автотранспорта код 2.7.1	Размещение отдельно стоящих и пристроенных гаражей, в том числе

		подземных, предназначенных для хранения автотранспорта, в том числе с разделением на машино-места
ЗУ-274*	Хранение автотранспорта код 2.7.1	Размещение отдельно стоящих и пристроенных гаражей, в том числе подземных, предназначенных для хранения автотранспорта, в том числе с разделением на машино-места
ЗУ-275*	Хранение автотранспорта код 2.7.1	Размещение отдельно стоящих и пристроенных гаражей, в том числе подземных, предназначенных для хранения автотранспорта, в том числе с разделением на машино-места
ЗУ-276*	Хранение автотранспорта код 2.7.1	Размещение отдельно стоящих и пристроенных гаражей, в том числе подземных, предназначенных для хранения автотранспорта, в том числе с разделением на машино-места
ЗУ-277*	Хранение автотранспорта код 2.7.1	Размещение отдельно стоящих и пристроенных гаражей, в том числе подземных, предназначенных для хранения автотранспорта, в том числе с разделением на машино-места
ЗУ-278*	Хранение автотранспорта код 2.7.1	Размещение отдельно стоящих и пристроенных гаражей, в том числе подземных, предназначенных для хранения автотранспорта, в том числе с разделением на машино-места
ЗУ-279*	Хранение автотранспорта код 2.7.1	Размещение отдельно стоящих и пристроенных гаражей, в том числе подземных, предназначенных для хранения автотранспорта, в том числе с разделением на машино-места
ЗУ-280*	Хранение автотранспорта код 2.7.1	Размещение отдельно стоящих и пристроенных гаражей, в том числе подземных, предназначенных для хранения автотранспорта, в том числе с разделением на машино-места
ЗУ-281*	Хранение автотранспорта код 2.7.1	Размещение отдельно стоящих и пристроенных гаражей, в том числе

		подземных, предназначенных для хранения автотранспорта, в том числе с разделением на машино-места
ЗУ-282*	Хранение автотранспорта код 2.7.1	Размещение отдельно стоящих и пристроенных гаражей, в том числе подземных, предназначенных для хранения автотранспорта, в том числе с разделением на машино-места
ЗУ-283*	Хранение автотранспорта код 2.7.1	Размещение отдельно стоящих и пристроенных гаражей, в том числе подземных, предназначенных для хранения автотранспорта, в том числе с разделением на машино-места
ЗУ-284*	Хранение автотранспорта код 2.7.1	Размещение отдельно стоящих и пристроенных гаражей, в том числе подземных, предназначенных для хранения автотранспорта, в том числе с разделением на машино-места
ЗУ-285*	Хранение автотранспорта код 2.7.1	Размещение отдельно стоящих и пристроенных гаражей, в том числе подземных, предназначенных для хранения автотранспорта, в том числе с разделением на машино-места
ЗУ-286*	Хранение автотранспорта код 2.7.1	Размещение отдельно стоящих и пристроенных гаражей, в том числе подземных, предназначенных для хранения автотранспорта, в том числе с разделением на машино-места
ЗУ-287*	Хранение автотранспорта код 2.7.1	Размещение отдельно стоящих и пристроенных гаражей, в том числе подземных, предназначенных для хранения автотранспорта, в том числе с разделением на машино-места
ЗУ-288*	Хранение автотранспорта код 2.7.1	Размещение отдельно стоящих и пристроенных гаражей, в том числе подземных, предназначенных для хранения автотранспорта, в том числе с разделением на машино-места
ЗУ-289*	Хранение автотранспорта код 2.7.1	Размещение отдельно стоящих и пристроенных гаражей, в том числе

		подземных, предназначенных для хранения автотранспорта, в том числе с разделением на машино-места
ЗУ-290*	Хранение автотранспорта код 2.7.1	Размещение отдельно стоящих и пристроенных гаражей, в том числе подземных, предназначенных для хранения автотранспорта, в том числе с разделением на машино-места
ЗУ-291*	Хранение автотранспорта код 2.7.1	Размещение отдельно стоящих и пристроенных гаражей, в том числе подземных, предназначенных для хранения автотранспорта, в том числе с разделением на машино-места
ЗУ-292*	Хранение автотранспорта код 2.7.1	Размещение отдельно стоящих и пристроенных гаражей, в том числе подземных, предназначенных для хранения автотранспорта, в том числе с разделением на машино-места
ЗУ-293*	Хранение автотранспорта код 2.7.1	Размещение отдельно стоящих и пристроенных гаражей, в том числе подземных, предназначенных для хранения автотранспорта, в том числе с разделением на машино-места
ЗУ-294*	Хранение автотранспорта код 2.7.1	Размещение отдельно стоящих и пристроенных гаражей, в том числе подземных, предназначенных для хранения автотранспорта, в том числе с разделением на машино-места
ЗУ-295*	Хранение автотранспорта код 2.7.1	Размещение отдельно стоящих и пристроенных гаражей, в том числе подземных, предназначенных для хранения автотранспорта, в том числе с разделением на машино-места
ЗУ-296*	Хранение автотранспорта код 2.7.1	Размещение отдельно стоящих и пристроенных гаражей, в том числе подземных, предназначенных для хранения автотранспорта, в том числе с разделением на машино-места
ЗУ-297*	Хранение автотранспорта код 2.7.1	Размещение отдельно стоящих и пристроенных гаражей, в том числе

		подземных, предназначенных для хранения автотранспорта, в том числе с разделением на машино-места
ЗУ-298*	Хранение автотранспорта код 2.7.1	Размещение отдельно стоящих и пристроенных гаражей, в том числе подземных, предназначенных для хранения автотранспорта, в том числе с разделением на машино-места
ЗУ-299*	Хранение автотранспорта код 2.7.1	Размещение отдельно стоящих и пристроенных гаражей, в том числе подземных, предназначенных для хранения автотранспорта, в том числе с разделением на машино-места
ЗУ-300*	Хранение автотранспорта код 2.7.1	Размещение отдельно стоящих и пристроенных гаражей, в том числе подземных, предназначенных для хранения автотранспорта, в том числе с разделением на машино-места
ЗУ-301*	Хранение автотранспорта код 2.7.1	Размещение отдельно стоящих и пристроенных гаражей, в том числе подземных, предназначенных для хранения автотранспорта, в том числе с разделением на машино-места
ЗУ-302*	Хранение автотранспорта код 2.7.1	Размещение отдельно стоящих и пристроенных гаражей, в том числе подземных, предназначенных для хранения автотранспорта, в том числе с разделением на машино-места
ЗУ-303*	Хранение автотранспорта код 2.7.1	Размещение отдельно стоящих и пристроенных гаражей, в том числе подземных, предназначенных для хранения автотранспорта, в том числе с разделением на машино-места
ЗУ-304*	Хранение автотранспорта код 2.7.1	Размещение отдельно стоящих и пристроенных гаражей, в том числе подземных, предназначенных для хранения автотранспорта, в том числе с разделением на машино-места
ЗУ-305*	Хранение автотранспорта код 2.7.1	Размещение отдельно стоящих и пристроенных гаражей, в том числе

		подземных, предназначенных для хранения автотранспорта, в том числе с разделением на машино-места
ЗУ-306*	Хранение автотранспорта код 2.7.1	Размещение отдельно стоящих и пристроенных гаражей, в том числе подземных, предназначенных для хранения автотранспорта, в том числе с разделением на машино-места
ЗУ-307*	Хранение автотранспорта код 2.7.1	Размещение отдельно стоящих и пристроенных гаражей, в том числе подземных, предназначенных для хранения автотранспорта, в том числе с разделением на машино-места
ЗУ-308*	Хранение автотранспорта код 2.7.1	Размещение отдельно стоящих и пристроенных гаражей, в том числе подземных, предназначенных для хранения автотранспорта, в том числе с разделением на машино-места
ЗУ-309*	Хранение автотранспорта код 2.7.1	Размещение отдельно стоящих и пристроенных гаражей, в том числе подземных, предназначенных для хранения автотранспорта, в том числе с разделением на машино-места
ЗУ-310*	Хранение автотранспорта код 2.7.1	Размещение отдельно стоящих и пристроенных гаражей, в том числе подземных, предназначенных для хранения автотранспорта, в том числе с разделением на машино-места
ЗУ-311*	Хранение автотранспорта код 2.7.1	Размещение отдельно стоящих и пристроенных гаражей, в том числе подземных, предназначенных для хранения автотранспорта, в том числе с разделением на машино-места
ЗУ-312*	Хранение автотранспорта код 2.7.1	Размещение отдельно стоящих и пристроенных гаражей, в том числе подземных, предназначенных для хранения автотранспорта, в том числе с разделением на машино-места
ЗУ-313*	Хранение автотранспорта код 2.7.1	Размещение отдельно стоящих и пристроенных гаражей, в том числе

		подземных, предназначенных для хранения автотранспорта, в том числе с разделением на машино-места
ЗУ-314*	Хранение автотранспорта код 2.7.1	Размещение отдельно стоящих и пристроенных гаражей, в том числе подземных, предназначенных для хранения автотранспорта, в том числе с разделением на машино-места
ЗУ-315	Объекты дорожного сервиса код 4.9.1	Размещение зданий и сооружений дорожного сервиса.
ЗУ-316*	Хранение автотранспорта код 2.7.1	Размещение отдельно стоящих и пристроенных гаражей, в том числе подземных, предназначенных для хранения автотранспорта, в том числе с разделением на машино-места
ЗУ-317*	Хранение автотранспорта код 2.7.1	Размещение отдельно стоящих и пристроенных гаражей, в том числе подземных, предназначенных для хранения автотранспорта, в том числе с разделением на машино-места
ЗУ-318*	Хранение автотранспорта код 2.7.1	Размещение отдельно стоящих и пристроенных гаражей, в том числе подземных, предназначенных для хранения автотранспорта, в том числе с разделением на машино-места
ЗУ-319*	Хранение автотранспорта код 2.7.1	Размещение отдельно стоящих и пристроенных гаражей, в том числе подземных, предназначенных для хранения автотранспорта, в том числе с разделением на машино-места
ЗУ-320*	Хранение автотранспорта код 2.7.1	Размещение отдельно стоящих и пристроенных гаражей, в том числе подземных, предназначенных для хранения автотранспорта, в том числе с разделением на машино-места
ЗУ-321*	Хранение автотранспорта код 2.7.1	Размещение отдельно стоящих и пристроенных гаражей, в том числе подземных, предназначенных для хранения автотранспорта, в том числе с разделением на машино-места

ЗУ-322*	Хранение автотранспорта код 2.7.1	Размещение отдельно стоящих и пристроенных гаражей, в том числе подземных, предназначенных для хранения автотранспорта, в том числе с разделением на машино-места
ЗУ-323*	Хранение автотранспорта код 2.7.1	Размещение отдельно стоящих и пристроенных гаражей, в том числе подземных, предназначенных для хранения автотранспорта, в том числе с разделением на машино-места
ЗУ-324*	Хранение автотранспорта код 2.7.1	Размещение отдельно стоящих и пристроенных гаражей, в том числе подземных, предназначенных для хранения автотранспорта, в том числе с разделением на машино-места
ЗУ-325*	Хранение автотранспорта код 2.7.1	Размещение отдельно стоящих и пристроенных гаражей, в том числе подземных, предназначенных для хранения автотранспорта, в том числе с разделением на машино-места
ЗУ-326*	Хранение автотранспорта код 2.7.1	Размещение отдельно стоящих и пристроенных гаражей, в том числе подземных, предназначенных для хранения автотранспорта, в том числе с разделением на машино-места
ЗУ-327*	Хранение автотранспорта код 2.7.1	Размещение отдельно стоящих и пристроенных гаражей, в том числе подземных, предназначенных для хранения автотранспорта, в том числе с разделением на машино-места
ЗУ-328*	Хранение автотранспорта код 2.7.1	Размещение отдельно стоящих и пристроенных гаражей, в том числе подземных, предназначенных для хранения автотранспорта, в том числе с разделением на машино-места
ЗУ-329*	Хранение автотранспорта код 2.7.1	Размещение отдельно стоящих и пристроенных гаражей, в том числе подземных, предназначенных для хранения автотранспорта, в том числе с разделением на машино-места

ЗУ-330*	Хранение автотранспорта код 2.7.1	Размещение отдельно стоящих и пристроенных гаражей, в том числе подземных, предназначенных для хранения автотранспорта, в том числе с разделением на машино-места
ЗУ-331*	Хранение автотранспорта код 2.7.1	Размещение отдельно стоящих и пристроенных гаражей, в том числе подземных, предназначенных для хранения автотранспорта, в том числе с разделением на машино-места
ЗУ-332*	Хранение автотранспорта код 2.7.1	Размещение отдельно стоящих и пристроенных гаражей, в том числе подземных, предназначенных для хранения автотранспорта, в том числе с разделением на машино-места
ЗУ-333*	Хранение автотранспорта код 2.7.1	Размещение отдельно стоящих и пристроенных гаражей, в том числе подземных, предназначенных для хранения автотранспорта, в том числе с разделением на машино-места
ЗУ-334*	Хранение автотранспорта код 2.7.1	Размещение отдельно стоящих и пристроенных гаражей, в том числе подземных, предназначенных для хранения автотранспорта, в том числе с разделением на машино-места
ЗУ-335*	Хранение автотранспорта код 2.7.1	Размещение отдельно стоящих и пристроенных гаражей, в том числе подземных, предназначенных для хранения автотранспорта, в том числе с разделением на машино-места
ЗУ-336*	Хранение автотранспорта код 2.7.1	Размещение отдельно стоящих и пристроенных гаражей, в том числе подземных, предназначенных для хранения автотранспорта, в том числе с разделением на машино-места
ЗУ-337*	Хранение автотранспорта код 2.7.1	Размещение отдельно стоящих и пристроенных гаражей, в том числе подземных, предназначенных для хранения автотранспорта, в том числе с разделением на машино-места

ЗУ-338*	Хранение автотранспорта код 2.7.1	Размещение отдельно стоящих и пристроенных гаражей, в том числе подземных, предназначенных для хранения автотранспорта, в том числе с разделением на машино-места
ЗУ-339*	Хранение автотранспорта код 2.7.1	Размещение отдельно стоящих и пристроенных гаражей, в том числе подземных, предназначенных для хранения автотранспорта, в том числе с разделением на машино-места
ЗУ-340*	Хранение автотранспорта код 2.7.1	Размещение отдельно стоящих и пристроенных гаражей, в том числе подземных, предназначенных для хранения автотранспорта, в том числе с разделением на машино-места
ЗУ-341*	Хранение автотранспорта код 2.7.1	Размещение отдельно стоящих и пристроенных гаражей, в том числе подземных, предназначенных для хранения автотранспорта, в том числе с разделением на машино-места
ЗУ-342*	Хранение автотранспорта код 2.7.1	Размещение отдельно стоящих и пристроенных гаражей, в том числе подземных, предназначенных для хранения автотранспорта, в том числе с разделением на машино-места
ЗУ-343*	Хранение автотранспорта код 2.7.1	Размещение отдельно стоящих и пристроенных гаражей, в том числе подземных, предназначенных для хранения автотранспорта, в том числе с разделением на машино-места
ЗУ-344*	Хранение автотранспорта код 2.7.1	Размещение отдельно стоящих и пристроенных гаражей, в том числе подземных, предназначенных для хранения автотранспорта, в том числе с разделением на машино-места
ЗУ-345*	Хранение автотранспорта код 2.7.1	Размещение отдельно стоящих и пристроенных гаражей, в том числе подземных, предназначенных для хранения автотранспорта, в том числе с разделением на машино-места

ЗУ-346*	Хранение автотранспорта код 2.7.1	Размещение отдельно стоящих и пристроенных гаражей, в том числе подземных, предназначенных для хранения автотранспорта, в том числе с разделением на машино-места
ЗУ-347*	Хранение автотранспорта код 2.7.1	Размещение отдельно стоящих и пристроенных гаражей, в том числе подземных, предназначенных для хранения автотранспорта, в том числе с разделением на машино-места
ЗУ-348*	Хранение автотранспорта код 2.7.1	Размещение отдельно стоящих и пристроенных гаражей, в том числе подземных, предназначенных для хранения автотранспорта, в том числе с разделением на машино-места
ЗУ-349*	Хранение автотранспорта код 2.7.1	Размещение отдельно стоящих и пристроенных гаражей, в том числе подземных, предназначенных для хранения автотранспорта, в том числе с разделением на машино-места
ЗУ-350*	Хранение автотранспорта код 2.7.1	Размещение отдельно стоящих и пристроенных гаражей, в том числе подземных, предназначенных для хранения автотранспорта, в том числе с разделением на машино-места
ЗУ-351*	Хранение автотранспорта код 2.7.1	Размещение отдельно стоящих и пристроенных гаражей, в том числе подземных, предназначенных для хранения автотранспорта, в том числе с разделением на машино-места
ЗУ-352*	Хранение автотранспорта код 2.7.1	Размещение отдельно стоящих и пристроенных гаражей, в том числе подземных, предназначенных для хранения автотранспорта, в том числе с разделением на машино-места
ЗУ-353*	Хранение автотранспорта код 2.7.1	Размещение отдельно стоящих и пристроенных гаражей, в том числе подземных, предназначенных для хранения автотранспорта, в том числе с разделением на машино-места

ЗУ-354*	Хранение автотранспорта код 2.7.1	Размещение отдельно стоящих и пристроенных гаражей, в том числе подземных, предназначенных для хранения автотранспорта, в том числе с разделением на машино-места
ЗУ-355*	Хранение автотранспорта код 2.7.1	Размещение отдельно стоящих и пристроенных гаражей, в том числе подземных, предназначенных для хранения автотранспорта, в том числе с разделением на машино-места
ЗУ-356*	Хранение автотранспорта код 2.7.1	Размещение отдельно стоящих и пристроенных гаражей, в том числе подземных, предназначенных для хранения автотранспорта, в том числе с разделением на машино-места
ЗУ-357*	Хранение автотранспорта код 2.7.1	Размещение отдельно стоящих и пристроенных гаражей, в том числе подземных, предназначенных для хранения автотранспорта, в том числе с разделением на машино-места
ЗУ-358*	Хранение автотранспорта код 2.7.1	Размещение отдельно стоящих и пристроенных гаражей, в том числе подземных, предназначенных для хранения автотранспорта, в том числе с разделением на машино-места
ЗУ-359*	Хранение автотранспорта код 2.7.1	Размещение отдельно стоящих и пристроенных гаражей, в том числе подземных, предназначенных для хранения автотранспорта, в том числе с разделением на машино-места
ЗУ-360*	Хранение автотранспорта код 2.7.1	Размещение отдельно стоящих и пристроенных гаражей, в том числе подземных, предназначенных для хранения автотранспорта, в том числе с разделением на машино-места
ЗУ-361*	Хранение автотранспорта код 2.7.1	Размещение отдельно стоящих и пристроенных гаражей, в том числе подземных, предназначенных для хранения автотранспорта, в том числе с разделением на машино-места

ЗУ-362*	Хранение автотранспорта код 2.7.1	Размещение отдельно стоящих и пристроенных гаражей, в том числе подземных, предназначенных для хранения автотранспорта, в том числе с разделением на машино-места
ЗУ-363*	Хранение автотранспорта код 2.7.1	Размещение отдельно стоящих и пристроенных гаражей, в том числе подземных, предназначенных для хранения автотранспорта, в том числе с разделением на машино-места
ЗУ-364*	Хранение автотранспорта код 2.7.1	Размещение отдельно стоящих и пристроенных гаражей, в том числе подземных, предназначенных для хранения автотранспорта, в том числе с разделением на машино-места
ЗУ-365*	Хранение автотранспорта код 2.7.1	Размещение отдельно стоящих и пристроенных гаражей, в том числе подземных, предназначенных для хранения автотранспорта, в том числе с разделением на машино-места
ЗУ-366*	Хранение автотранспорта код 2.7.1	Размещение отдельно стоящих и пристроенных гаражей, в том числе подземных, предназначенных для хранения автотранспорта, в том числе с разделением на машино-места
ЗУ-367*	Хранение автотранспорта код 2.7.1	Размещение отдельно стоящих и пристроенных гаражей, в том числе подземных, предназначенных для хранения автотранспорта, в том числе с разделением на машино-места
ЗУ-368*	Хранение автотранспорта код 2.7.1	Размещение отдельно стоящих и пристроенных гаражей, в том числе подземных, предназначенных для хранения автотранспорта, в том числе с разделением на машино-места
ЗУ-369*	Хранение автотранспорта код 2.7.1	Размещение отдельно стоящих и пристроенных гаражей, в том числе подземных, предназначенных для хранения автотранспорта, в том числе с разделением на машино-места

ЗУ-370*	Хранение автотранспорта код 2.7.1	Размещение отдельно стоящих и пристроенных гаражей, в том числе подземных, предназначенных для хранения автотранспорта, в том числе с разделением на машино-места
ЗУ-371*	Хранение автотранспорта код 2.7.1	Размещение отдельно стоящих и пристроенных гаражей, в том числе подземных, предназначенных для хранения автотранспорта, в том числе с разделением на машино-места
ЗУ-372*	Хранение автотранспорта код 2.7.1	Размещение отдельно стоящих и пристроенных гаражей, в том числе подземных, предназначенных для хранения автотранспорта, в том числе с разделением на машино-места
ЗУ-373*	Хранение автотранспорта код 2.7.1	Размещение отдельно стоящих и пристроенных гаражей, в том числе подземных, предназначенных для хранения автотранспорта, в том числе с разделением на машино-места
ЗУ-374*	Хранение автотранспорта код 2.7.1	Размещение отдельно стоящих и пристроенных гаражей, в том числе подземных, предназначенных для хранения автотранспорта, в том числе с разделением на машино-места
ЗУ-375*	Хранение автотранспорта код 2.7.1	Размещение отдельно стоящих и пристроенных гаражей, в том числе подземных, предназначенных для хранения автотранспорта, в том числе с разделением на машино-места
ЗУ-376*	Хранение автотранспорта код 2.7.1	Размещение отдельно стоящих и пристроенных гаражей, в том числе подземных, предназначенных для хранения автотранспорта, в том числе с разделением на машино-места
ЗУ-377*	Хранение автотранспорта код 2.7.1	Размещение отдельно стоящих и пристроенных гаражей, в том числе подземных, предназначенных для хранения автотранспорта, в том числе с разделением на машино-места

ЗУ-378*	Хранение автотранспорта код 2.7.1	Размещение отдельно стоящих и пристроенных гаражей, в том числе подземных, предназначенных для хранения автотранспорта, в том числе с разделением на машино-места
ЗУ-379*	Хранение автотранспорта код 2.7.1	Размещение отдельно стоящих и пристроенных гаражей, в том числе подземных, предназначенных для хранения автотранспорта, в том числе с разделением на машино-места
ЗУ-380*	Хранение автотранспорта код 2.7.1	Размещение отдельно стоящих и пристроенных гаражей, в том числе подземных, предназначенных для хранения автотранспорта, в том числе с разделением на машино-места
ЗУ-381*	Хранение автотранспорта код 2.7.1	Размещение отдельно стоящих и пристроенных гаражей, в том числе подземных, предназначенных для хранения автотранспорта, в том числе с разделением на машино-места
ЗУ-382*	Хранение автотранспорта код 2.7.1	Размещение отдельно стоящих и пристроенных гаражей, в том числе подземных, предназначенных для хранения автотранспорта, в том числе с разделением на машино-места
ЗУ-383*	Хранение автотранспорта код 2.7.1	Размещение отдельно стоящих и пристроенных гаражей, в том числе подземных, предназначенных для хранения автотранспорта, в том числе с разделением на машино-места
ЗУ-384*	Хранение автотранспорта код 2.7.1	Размещение отдельно стоящих и пристроенных гаражей, в том числе подземных, предназначенных для хранения автотранспорта, в том числе с разделением на машино-места
ЗУ-385*	Хранение автотранспорта код 2.7.1	Размещение отдельно стоящих и пристроенных гаражей, в том числе подземных, предназначенных для хранения автотранспорта, в том числе с разделением на машино-места

ЗУ-386*	Хранение автотранспорта код 2.7.1	Размещение отдельно стоящих и пристроенных гаражей, в том числе подземных, предназначенных для хранения автотранспорта, в том числе с разделением на машино-места
ЗУ-387*	Хранение автотранспорта код 2.7.1	Размещение отдельно стоящих и пристроенных гаражей, в том числе подземных, предназначенных для хранения автотранспорта, в том числе с разделением на машино-места
ЗУ-388*	Хранение автотранспорта код 2.7.1	Размещение отдельно стоящих и пристроенных гаражей, в том числе подземных, предназначенных для хранения автотранспорта, в том числе с разделением на машино-места
ЗУ-389*	Хранение автотранспорта код 2.7.1	Размещение отдельно стоящих и пристроенных гаражей, в том числе подземных, предназначенных для хранения автотранспорта, в том числе с разделением на машино-места
ЗУ-390*	Хранение автотранспорта код 2.7.1	Размещение отдельно стоящих и пристроенных гаражей, в том числе подземных, предназначенных для хранения автотранспорта, в том числе с разделением на машино-места
ЗУ-391*	Хранение автотранспорта код 2.7.1	Размещение отдельно стоящих и пристроенных гаражей, в том числе подземных, предназначенных для хранения автотранспорта, в том числе с разделением на машино-места
ЗУ-392*	Хранение автотранспорта код 2.7.1	Размещение отдельно стоящих и пристроенных гаражей, в том числе подземных, предназначенных для хранения автотранспорта, в том числе с разделением на машино-места
ЗУ-393*	Хранение автотранспорта код 2.7.1	Размещение отдельно стоящих и пристроенных гаражей, в том числе подземных, предназначенных для хранения автотранспорта, в том числе с разделением на машино-места

ЗУ-394*	Хранение автотранспорта код 2.7.1	Размещение отдельно стоящих и пристроенных гаражей, в том числе подземных, предназначенных для хранения автотранспорта, в том числе с разделением на машино-места
ЗУ-395*	Хранение автотранспорта код 2.7.1	Размещение отдельно стоящих и пристроенных гаражей, в том числе подземных, предназначенных для хранения автотранспорта, в том числе с разделением на машино-места
ЗУ-396*	Хранение автотранспорта код 2.7.1	Размещение отдельно стоящих и пристроенных гаражей, в том числе подземных, предназначенных для хранения автотранспорта, в том числе с разделением на машино-места
ЗУ-397*	Хранение автотранспорта код 2.7.1	Размещение отдельно стоящих и пристроенных гаражей, в том числе подземных, предназначенных для хранения автотранспорта, в том числе с разделением на машино-места
ЗУ-398*	Хранение автотранспорта код 2.7.1	Размещение отдельно стоящих и пристроенных гаражей, в том числе подземных, предназначенных для хранения автотранспорта, в том числе с разделением на машино-места
ЗУ-399*	Хранение автотранспорта код 2.7.1	Размещение отдельно стоящих и пристроенных гаражей, в том числе подземных, предназначенных для хранения автотранспорта, в том числе с разделением на машино-места
ЗУ-400*	Хранение автотранспорта код 2.7.1	Размещение отдельно стоящих и пристроенных гаражей, в том числе подземных, предназначенных для хранения автотранспорта, в том числе с разделением на машино-места
ЗУ-401*	Хранение автотранспорта код 2.7.1	Размещение отдельно стоящих и пристроенных гаражей, в том числе подземных, предназначенных для хранения автотранспорта, в том числе с разделением на машино-места

ЗУ-402*	Хранение автотранспорта код 2.7.1	Размещение отдельно стоящих и пристроенных гаражей, в том числе подземных, предназначенных для хранения автотранспорта, в том числе с разделением на машино-места
ЗУ-403*	Хранение автотранспорта код 2.7.1	Размещение отдельно стоящих и пристроенных гаражей, в том числе подземных, предназначенных для хранения автотранспорта, в том числе с разделением на машино-места
ЗУ-404*	Хранение автотранспорта код 2.7.1	Размещение отдельно стоящих и пристроенных гаражей, в том числе подземных, предназначенных для хранения автотранспорта, в том числе с разделением на машино-места
ЗУ-405*	Хранение автотранспорта код 2.7.1	Размещение отдельно стоящих и пристроенных гаражей, в том числе подземных, предназначенных для хранения автотранспорта, в том числе с разделением на машино-места
ЗУ-406*	Хранение автотранспорта код 2.7.1	Размещение отдельно стоящих и пристроенных гаражей, в том числе подземных, предназначенных для хранения автотранспорта, в том числе с разделением на машино-места

* земельные участки сформированы под существующими объектами, указаны виды разрешенного использования фактического использования объектов, однако данные виды разрешенного использования отсутствуют в территориальной зоне П-1 Правил землепользования и застройки городского округа город Переславль-Залесский Ярославской области, таким образом образование данных участков будет возможно только после включения требуемых видов в территориальную зону (внесение изменений в правила землепользования и застройки).

4. Сведения о границах территории, в отношении которой утвержден проект межевания, содержащие перечень координат характерных точек этих границ в системе координат, используемой для ведения Единого государственного реестра недвижимости. Координаты характерных точек границ территории, в отношении которой утвержден проект межевания, определяются в соответствии с требованиями к точности определения координат характерных точек границ, установленных в соответствии с Градостроительным кодексом РФ для территориальных зон

Координаты границ элемента планировочной структуры приведены в таблице 4.

Таблица 4

Координаты в МСК-76	
X	Y
277144,77	1271046,87
277127,17	1271224,09
277101,49	1271783,57
276880,60	1271777,54
276778,84	1271794,52
276741,72	1271800,45
276705,36	1271798,91
276701,62	1271792,49
276539,67	1271682,84
276467,64	1271634,07
276472,92	1271593,46
276502,63	1271363,02
276426,94	1271278,13
276466,54	1271251,90
276488,37	1271223,06
276492,16	1271007,21
276803,23	1271018,94
276836,34	1271019,30
276948,79	1271012,73
277144,77	1271046,87

Проектом предусмотрено:

- установление границ красных линий и линии отступа от красных линий в целях определения мест допустимого размещения зданий, строений, сооружений вдоль ул. Магистральная.

Красные линии представляют собой границы, отделяющие территории кварталов, микрорайонов и других элементов планировочной структуры от улиц, проездов и площадей в городских и сельских поселениях. Соблюдение красных линий обязательно при межевании и инвентаризации застроенных и подлежащих застройке земель в границах города, при оформлении документов гражданами и юридическими лицами на право собственности, владения, пользования и

распоряжения земельными участками и другими объектами недвижимости, их государственной регистрации. Красные линии являются основой для разбивки и установления на местности других линий градостроительного регулирования, в том числе и границ землепользований.

Проектом межевания территории, не планируется размещение новых объектов капитального строительства, а также не предусматривается осуществление деятельности по комплексному развитию территории.

Координаты характерных точек красных линий, утверждаемых данным проектом, приведены в таблице 5.

Таблица 5

Координаты в МСК-76		
№ точки	X	Y
1	277143,02	1271064,46
2	277087,95	1271057,09
3	277051,00	1271053,78
4	276931,11	1271033,13
5 (30)	276848,01	1271031,97
6 (82)	276820,42	1271031,59
7	276698,39	1271028,41
8 (113)	276615,57	1271026,02
9 (1044)	276599,15	1271025,55
10 (170)	276497,87	1271022,76
11 (171)	276493,43	1271198,52
12 (172)	276493,10	1271253,15

Линии отступа от красных линий в целях определения мест допустимого размещения зданий, строений, сооружений составляют: 5,00 метра.

Категория образуемых земельных участков – земли населенных пунктов.

Ведомость координат образуемых земельных участков приведены в таблице 6.

Таблица 6.

№ точек	Координата X (в системе МСК-76)	Координата Y (в системе МСК-76)	Площадь земельного участка (кв.м)	Вид разрешенного использования земельного участка
ЗУ-1				
1	277119,61	1271207,67	6694	Земельные участки (территории) общего пользования
2	277116,06	1271207,65		
3	277097,04	1271207,44		
4	277096,91	1271215,58		
5	277096,87	1271218,52		
6	277096,74	1271222,75		
7	277095,18	1271243,06		
8	277091,16	1271300,22		

9	277052,13	1271297,60		
10	277056,51	1271305,22		
11	277090,62	1271307,77		
12	277088,06	1271373,68		
13	277086,70	1271408,76		
14	277086,55	1271412,66		
15	277086,03	1271424,76		
16	277097,51	1271425,48		
17	277083,74	1271480,59		
18	277083,23	1271492,66		
19	277081,95	1271513,83		
20	277056,39	1271513,66		
21	277056,68	1271528,78		
22	277055,10	1271532,78		
23	277045,52	1271557,00		
24	277049,06	1271557,13		
25	277052,99	1271557,29		
26	277063,41	1271533,85		
27	277088,80	1271535,21		
28	277092,68	1271481,45		
29	277106,09	1271426,29		
1	277119,61	1271207,67		
ЗУ-2				
30	276848,01	1271031,97	10427	Земельные участки (территории) общего пользования
31	276848,07	1271044,07		
32	276845,68	1271107,85		
33	276841,02	1271180,98		
34	276839,80	1271200,37		
35	276835,07	1271200,08		
36	276833,47	1271233,82		
37	276847,33	1271234,37		
38	276849,67	1271234,46		
39	276849,51	1271238,86		
40	276849,47	1271242,47		
41	276846,79	1271278,49		
42	276844,86	1271278,37		
43	276821,67	1271276,53		
44	276811,18	1271393,66		
45	276798,12	1271431,45		
46	276795,58	1271438,75		
47	276791,22	1271451,40		
48	276731,42	1271472,64		
49	276723,17	1271456,52		
50	276732,72	1271455,63		
51	276732,56	1271454,44		
52	276767,15	1271448,05		
53	276777,77	1271446,09		
54	276776,64	1271415,20		
55	276772,05	1271410,91		
56	276780,64	1271409,13		
57	276800,49	1271406,90		
58	276802,17	1271403,21		
59	276806,92	1271330,27		
60	276804,24	1271327,06		
61	276800,87	1271325,18		
62	276805,13	1271320,28		

63	276806,96	1271316,68		
64	276807,66	1271314,47		
65	276809,30	1271303,94		
66	276811,30	1271281,19		
67	276811,77	1271277,09		
68	276791,36	1271275,26		
69	276793,23	1271243,83		
70	276777,11	1271242,90		
71	276777,03	1271244,22		
72	276769,13	1271243,68		
73	276763,78	1271243,44		
74	276764,06	1271228,42		
75	276820,36	1271228,16		
76	276820,88	1271202,68		
77	276820,74	1271190,59		
78	276821,27	1271173,94		
79	276823,30	1271110,64		
80	276818,91	1271110,17		
81	276820,22	1271041,91		
82	276820,42	1271031,59		
30	276848,01	1271031,97		
ЗУ-3				
48	276795,58	1271438,75	14515	Производственная деятельность
83	276800,16	1271473,91		
84	276801,77	1271486,11		
85	276802,55	1271486,16		
86	276832,89	1271488,00		
87	276904,03	1271492,28		
88	276903,04	1271512,22		
89	276880,84	1271510,91		
90	276843,73	1271508,69		
91	276843,43	1271513,82		
92	276832,02	1271513,15		
93	276831,36	1271532,36		
94	276816,69	1271531,13		
95	276816,39	1271536,07		
96	276826,35	1271536,87		
97	276825,72	1271547,47		
98	276646,15	1271539,47		
99	276594,83	1271559,01		
100	276588,67	1271545,38		
101	276586,33	1271540,20		
102	276610,90	1271529,98		
103	276635,95	1271518,07		
46	276791,22	1271451,40		
47	276731,42	1271472,64		
48	276795,58	1271438,75		
ЗУ-4*				
104	276613,43	1271092,13	3131	Малозэтажная многоквартирная жилая застройка
105	276617,28	1271101,45		
106	276620,01	1271121,61		
107	276621,85	1271135,00		
108	276555,95	1271150,55		
109	276555,97	1271147,23		
110	276560,44	1271104,41		
111	276554,88	1271104,10		

112	276555,51	1271091,49		
104	276613,43	1271092,13		
ЗУ-5				
113	276615,57	1271026,02	21030	Земельные участки (территории) общего пользования
114	276616,71	1271040,18		
115	276616,51	1271047,68		
116	276621,47	1271091,98		
117	276622,39	1271094,33		
118	276623,99	1271096,11		
119	276627,74	1271097,84		
120	276630,78	1271114,03		
121	276633,46	1271118,90		
122	276650,16	1271119,36		
123	276642,62	1271214,73		
124	276640,48	1271254,97		
125	276636,55	1271255,94		
126	276616,77	1271258,96		
127	276612,98	1271259,24		
128	276611,66	1271279,90		
129	276607,06	1271351,87		
130	276605,03	1271397,85		
131	276604,91	1271403,54		
132	276604,04	1271463,80		
133	276638,48	1271465,93		
134	276646,58	1271466,39		
135	276645,23	1271452,38		
136	276663,11	1271451,67		
137	276664,58	1271474,72		
138	276634,71	1271476,86		
139	276634,90	1271483,21		
140	276581,23	1271484,06		
141	276558,85	1271463,04		
142	276556,59	1271462,92		
143	276551,39	1271443,82		
144	276529,92	1271416,25		
145	276518,05	1271382,34		
146	276508,11	1271362,79		
845	276515,45	1271361,94		
844	276515,01	1271356,53		
843	276514,63	1271351,93		
842	276514,27	1271347,50		
841	276513,91	1271343,08		
840	276513,52	1271338,25		
839	276513,11	1271333,30		
838	276512,73	1271328,64		
837	276512,42	1271324,73		
836	276512,12	1271321,07		
835	276511,79	1271317,08		
834	276511,45	1271312,92		
833	276511,13	1271308,90		
832	276510,87	1271305,10		
831	276510,63	1271305,10		
830	276510,33	1271300,59		
863	276503,76	1271301,06		
862	276503,76	1271301,09		
858	276496,29	1271301,50		

857	276496,55	1271305,92		
856	276496,78	1271309,88		
855	276497,04	1271314,29		
854	276497,32	1271319,04		
1045	276491,48	1271319,52		
154	276492,51	1271331,60		
155	276488,69	1271325,40		
156	276485,10	1271308,88		
157	276492,20	1271308,24		
158	276491,78	1271303,48		
159	276491,22	1271298,33		
160	276490,72	1271293,77		
161	276490,24	1271289,34		
162	276489,79	1271285,24		
163	276489,34	1271281,16		
164	276488,90	1271277,09		
165	276488,35	1271272,45		
166	276487,77	1271267,48		
167	276486,55	1271243,18		
168	276488,37	1271223,06		
169	276491,89	1271022,79		
170	276497,87	1271022,76		
171	276493,43	1271198,52		
172	276493,10	1271253,14		
173	276493,62	1271261,04		
174	276499,59	1271260,59		
175	276504,84	1271260,19		
176	276508,59	1271259,90		
177	276513,06	1271259,56		
178	276516,34	1271259,31		
179	276519,74	1271259,05		
180	276523,06	1271258,80		
181	276527,53	1271258,70		
182	276532,19	1271258,69		
183	276536,19	1271258,68		
184	276540,01	1271258,59		
185	276544,15	1271258,45		
186	276548,18	1271258,32		
187	276552,10	1271258,20		
188	276556,17	1271258,03		
189	276560,14	1271257,86		
190	276563,96	1271257,70		
191	276567,96	1271257,53		
192	276571,87	1271257,37		
193	276571,85	1271256,64		
194	276575,95	1271256,51		
195	276575,95	1271257,19		
196	276579,93	1271257,03		
197	276583,51	1271256,88		
198	276588,88	1271256,65		
199	276588,84	1271247,67		
200	276599,44	1271247,78		
201	276599,01	1271199,25		
108	276555,95	1271150,55		
109	276555,97	1271147,23		
110	276560,44	1271104,41		
111	276554,88	1271104,10		

112	276555,51	1271091,49		
104	276613,43	1271092,13		
1046	276612,00	1271082,46		
1047	276609,79	1271069,72		
1048	276606,21	1271056,14		
1049	276603,21	1271042,81		
1044	276599,15	1271025,55		
113	276615,57	1271026,02		
202	276601,04	1271262,60		
203	276600,76	1271266,76		
204	276598,00	1271266,58		
206	276597,70	1271270,16		
207	276602,25	1271270,47		
208	276602,00	1271274,64		
209	276597,42	1271274,31		
210	276597,27	1271277,29		
211	276597,09	1271280,79		
212	276596,93	1271284,32		
213	276596,74	1271287,97		
214	276596,59	1271291,37		
215	276596,41	1271294,56		
216	276598,35	1271294,85		
217	276598,18	1271298,42		
218	276596,23	1271298,31		
219	276596,19	1271301,97		
220	276596,15	1271305,31		
222	276596,12	1271308,55		
221	276596,07	1271312,45		
223	276596,04	1271315,67		
224	276595,99	1271319,34		
225	276595,96	1271322,75		
226	276595,92	1271326,32		
227	276595,88	1271329,80		
228	276595,84	1271333,13		
229	276595,80	1271336,70		
230	276595,76	1271340,27		
231	276595,72	1271343,84		
232	276595,68	1271347,40		
233	276595,75	1271351,36		
234	276595,94	1271356,25		
235	276596,09	1271359,87		
236	276596,23	1271363,50		
237	276596,38	1271367,12		
238	276596,52	1271370,74		
239	276596,67	1271374,36		
240	276596,81	1271377,98		
241	276596,96	1271381,60		
242	276597,10	1271385,22		
243	276597,25	1271388,84		
244	276597,38	1271392,22		
245	276597,52	1271395,68		
246	276597,67	1271399,36		
247	276597,81	1271402,83		
248	276598,04	1271408,70		
249	276598,17	1271411,94		
250	276598,24	1271414,52		

251	276598,37	1271417,63		
252	276598,56	1271421,66		
253	276598,70	1271425,22		
254	276598,85	1271428,80		
255	276598,99	1271432,27		
256	276599,12	1271435,70		
257	276599,29	1271439,71		
258	276599,42	1271443,81		
259	276599,62	1271448,08		
260	276599,80	1271452,61		
261	276599,97	1271456,78		
262	276600,13	1271460,73		
263	276600,33	1271465,68		
264	276600,49	1271469,75		
265	276600,74	1271475,54		
266	276592,97	1271475,88		
267	276592,71	1271470,10		
268	276592,56	1271466,02		
269	276592,37	1271461,55		
270	276592,20	1271457,23		
271	276592,03	1271453,14		
272	276591,83	1271448,41		
273	276591,66	1271444,34		
274	276591,53	1271440,11		
275	276591,35	1271435,89		
276	276591,21	1271432,42		
277	276591,06	1271428,86		
278	276590,91	1271425,40		
279	276590,76	1271421,74		
280	276590,61	1271418,16		
281	276590,49	1271415,06		
282	276590,40	1271412,00		
283	276590,29	1271408,73		
284	276590,12	1271403,06		
285	276590,01	1271399,62		
286	276589,90	1271395,98		
287	276589,79	1271392,45		
288	276589,69	1271389,12		
289	276589,58	1271385,59		
290	276589,44	1271381,97		
291	276589,29	1271378,35		
292	276589,15	1271374,73		
293	276589,00	1271371,11		
294	276588,86	1271367,49		
295	276588,71	1271363,87		
296	276588,57	1271360,25		
297	276588,42	1271356,63		
298	276588,09	1271351,67		
299	276587,96	1271347,59		
300	276587,99	1271343,72		
301	276588,03	1271340,02		
302	276588,07	1271336,46		
303	276588,15	1271332,87		
304	276588,22	1271329,41		
305	276588,29	1271326,05		
306	276588,37	1271322,45		
307	276588,45	1271318,93		

308	276588,53	1271315,29		
309	276588,60	1271311,99		
310	276588,69	1271308,13		
311	276588,76	1271304,91		
312	276588,83	1271301,56		
313	276588,91	1271297,90		
314	276588,99	1271294,34		
315	276589,06	1271290,97		
316	276589,14	1271287,50		
317	276589,21	1271283,76		
318	276589,28	1271280,21		
319	276589,41	1271276,64		
320	276589,51	1271273,66		
321	276589,65	1271269,86		
322	276589,91	1271266,04		
323	276590,37	1271261,80		
324	276591,40	1271261,88		
325	276596,22	1271262,24		
202	276601,04	1271262,60		
326	276583,17	1271294,82		
327	276583,04	1271298,31		
328	276582,94	1271301,33		
329	276582,83	1271304,30		
330	276582,56	1271307,45		
331	276582,44	1271310,41		
332	276582,56	1271313,30		
333	276582,48	1271316,42		
334	276582,40	1271319,09		
335	276582,32	1271319,09		
336	276582,23	1271322,13		
337	276582,32	1271322,13		
338	276582,23	1271325,24		
339	276582,16	1271328,07		
340	276582,07	1271331,13		
341	276581,99	1271334,10		
342	276581,91	1271337,10		
343	276581,82	1271340,12		
344	276581,74	1271343,09		
345	276581,66	1271346,03		
346	276581,73	1271349,23		
347	276581,86	1271352,16		
348	276581,58	1271352,16		
349	276581,80	1271355,09		
350	276582,00	1271355,09		
351	276582,16	1271358,44		
352	276582,31	1271361,78		
353	276582,46	1271364,85		
354	276582,60	1271367,99		
355	276582,74	1271370,89		
356	276582,88	1271374,01		
357	276583,03	1271377,17		
358	276583,18	1271380,37		
359	276583,32	1271383,32		
360	276583,47	1271386,51		
361	276583,62	1271389,65		
362	276583,76	1271392,72		

363	276583,91	1271395,89		
364	276584,02	1271398,33		
365	276583,68	1271398,35		
366	276583,84	1271401,43		
367	276584,17	1271401,41		
368	276584,34	1271405,22		
369	276584,49	1271408,36		
370	276584,64	1271411,58		
371	276584,79	1271414,87		
372	276584,94	1271418,04		
373	276585,11	1271421,53		
374	276585,27	1271424,82		
375	276585,42	1271428,06		
376	276585,58	1271431,43		
377	276585,74	1271434,69		
378	276585,90	1271438,20		
379	276586,06	1271441,47		
380	276586,21	1271444,66		
381	276586,38	1271448,10		
382	276586,53	1271451,32		
383	276586,73	1271454,80		
384	276586,91	1271458,30		
385	276587,10	1271461,91		
386	276587,13	1271466,04		
387	276587,43	1271470,66		
388	276581,62	1271470,92		
389	276580,49	1271470,92		
390	276580,29	1271466,06		
391	276580,12	1271462,11		
392	276579,98	1271458,79		
393	276579,84	1271455,30		
394	276579,69	1271451,75		
395	276579,55	1271448,39		
396	276579,40	1271444,94		
397	276579,26	1271441,66		
398	276579,12	1271438,38		
399	276578,98	1271434,90		
400	276578,84	1271431,62		
401	276578,70	1271428,27		
402	276578,56	1271424,97		
403	276578,42	1271421,72		
404	276578,28	1271418,32		
405	276578,14	1271415,00		
406	276578,00	1271411,73		
407	276577,87	1271408,50		
408	276577,74	1271405,36		
409	276577,59	1271401,80		
410	276577,04	1271401,83		
411	276576,89	1271398,75		
412	276577,46	1271398,72		
413	276577,35	1271396,07		
414	276577,21	1271392,88		
415	276577,08	1271389,78		
416	276576,95	1271386,66		
417	276576,82	1271383,49		
418	276576,69	1271380,47		
419	276576,55	1271377,29		

420	276576,42	1271374,10		
421	276576,29	1271370,98		
422	276576,16	1271367,91		
423	276576,02	1271364,80		
424	276575,89	1271361,75		
425	276575,76	1271358,48		
426	276575,62	1271355,25		
427	276575,39	1271352,24		
428	276575,38	1271349,22		
429	276575,38	1271345,93		
430	276575,42	1271342,95		
431	276575,47	1271339,91		
432	276575,52	1271336,88		
433	276575,56	1271333,89		
434	276575,61	1271330,93		
435	276575,66	1271327,91		
436	276575,70	1271324,94		
437	276575,75	1271322,01		
438	276575,87	1271318,97		
439	276575,94	1271315,92		
440	276576,02	1271312,83		
441	276576,09	1271309,94		
442	276576,26	1271307,00		
443	276576,44	1271303,90		
444	276576,61	1271300,91		
445	276576,79	1271297,91		
446	276576,98	1271294,55		
326	276583,17	1271294,82		
447	276568,35	1271297,67		
448	276568,49	1271300,72		
449	276568,63	1271303,79		
450	276568,77	1271306,94		
451	276568,91	1271310,08		
452	276569,06	1271313,38		
453	276569,20	1271316,45		
454	276569,29	1271319,65		
455	276569,40	1271322,68		
456	276569,51	1271325,77		
457	276569,62	1271328,84		
458	276569,73	1271331,93		
459	276569,85	1271335,20		
460	276569,97	1271338,39		
461	276570,08	1271341,52		
462	276570,19	1271344,72		
463	276570,31	1271347,65		
464	276570,44	1271350,75		
465	276570,56	1271353,81		
466	276570,69	1271357,07		
467	276570,82	1271360,27		
468	276570,95	1271363,40		
469	276571,08	1271366,46		
470	276571,20	1271369,54		
471	276571,33	1271372,62		
472	276571,46	1271375,80		
473	276571,58	1271378,92		
474	276571,71	1271381,92		

475	276571,83	1271385,05		
476	276571,96	1271388,28		
477	276572,09	1271391,35		
478	276572,23	1271394,77		
479	276572,36	1271397,98		
480	276572,47	1271400,68		
481	276572,61	1271404,27		
482	276572,73	1271407,25		
483	276572,78	1271410,34		
484	276572,85	1271413,73		
485	276572,94	1271416,67		
486	276573,03	1271419,75		
487	276573,12	1271422,83		
488	276573,21	1271425,97		
489	276573,30	1271429,05		
490	276573,40	1271432,36		
491	276573,50	1271435,85		
492	276573,60	1271439,19		
493	276573,70	1271442,76		
494	276573,81	1271445,82		
495	276573,85	1271448,97		
496	276573,90	1271452,55		
497	276574,34	1271452,55		
498	276574,38	1271456,09		
499	276573,94	1271456,09		
500	276574,00	1271460,40		
501	276567,63	1271460,43		
502	276560,73	1271460,46		
503	276560,65	1271456,62		
504	276560,59	1271452,72		
505	276560,53	1271448,91		
506	276560,48	1271445,96		
507	276560,43	1271442,88		
508	276560,38	1271439,35		
509	276560,33	1271435,98		
510	276560,27	1271432,59		
511	276561,38	1271432,57		
512	276561,31	1271429,20		
513	276561,24	1271426,17		
514	276561,17	1271423,02		
515	276561,10	1271419,98		
516	276561,04	1271416,88		
517	276560,97	1271413,91		
518	276560,93	1271410,80		
519	276561,18	1271410,80		
520	276561,02	1271407,72		
521	276560,86	1271404,72		
522	276560,72	1271401,52		
523	276560,50	1271401,53		
524	276560,34	1271398,37		
525	276560,19	1271395,34		
526	276560,07	1271392,11		
527	276559,92	1271389,05		
528	276559,77	1271386,02		
529	276559,62	1271382,94		
530	276559,46	1271379,74		
531	276559,31	1271376,60		

532	276559,16	1271373,48		
533	276559,00	1271370,36		
534	276558,85	1271367,24		
535	276558,69	1271364,04		
536	276558,54	1271360,95		
537	276558,39	1271357,89		
538	276558,23	1271354,64		
539	276558,07	1271351,33		
540	276557,91	1271348,07		
541	276557,76	1271345,01		
542	276557,60	1271341,82		
543	276557,45	1271338,67		
544	276557,29	1271335,57		
545	276557,12	1271332,53		
546	276556,96	1271329,48		
547	276556,85	1271326,13		
548	276556,74	1271322,96		
549	276556,64	1271319,92		
550	276556,53	1271316,67		
551	276556,43	1271313,66		
552	276556,33	1271310,58		
553	276556,23	1271307,44		
554	276556,12	1271304,11		
555	276556,02	1271301,06		
556	276555,91	1271297,93		
557	276562,07	1271297,80		
447	276568,35	1271297,67		
616	276553,72	1271428,37		
617	276553,62	1271424,04		
618	276553,54	1271420,13		
619	276553,47	1271416,74		
620	276553,38	1271412,81		
621	276553,30	1271409,34		
622	276553,23	1271405,90		
623	276553,16	1271402,68		
624	276553,09	1271399,54		
625	276553,02	1271396,35		
626	276552,95	1271393,15		
627	276552,88	1271389,91		
628	276552,81	1271386,68		
629	276552,74	1271383,66		
630	276552,69	1271381,20		
631	276552,58	1271377,95		
632	276552,47	1271374,38		
633	276552,37	1271371,34		
634	276552,27	1271368,21		
635	276552,17	1271365,09		
636	276552,07	1271361,94		
637	276551,98	1271358,85		
638	276551,88	1271355,70		
639	276551,78	1271352,52		
640	276551,68	1271349,37		
641	276551,57	1271346,18		
642	276551,48	1271343,09		
643	276551,38	1271340,04		
644	276551,28	1271336,94		

645	276551,16	1271333,72		
646	276551,06	1271330,61		
647	276550,96	1271327,47		
648	276550,86	1271324,25		
649	276550,76	1271321,18		
650	276550,66	1271317,99		
651	276550,55	1271314,80		
652	276550,46	1271311,78		
653	276550,35	1271308,60		
654	276550,25	1271305,43		
655	276550,15	1271302,34		
656	276550,05	1271299,18		
657	276548,85	1271299,22		
658	276543,45	1271299,40		
659	276537,85	1271299,59		
660	276536,98	1271299,62		
661	276537,09	1271302,81		
662	276537,19	1271305,91		
663	276537,30	1271309,07		
664	276537,41	1271312,15		
665	276537,51	1271315,24		
666	276537,62	1271318,36		
667	276537,73	1271321,51		
668	276537,84	1271324,65		
669	276537,95	1271327,82		
670	276538,06	1271331,07		
671	276538,16	1271334,00		
672	276538,27	1271337,35		
673	276538,38	1271340,50		
674	276537,96	1271340,51		
675	276538,06	1271343,61		
676	276538,49	1271343,60		
677	276538,59	1271346,56		
678	276538,70	1271349,80		
679	276538,81	1271352,92		
680	276538,93	1271356,18		
681	276538,38	1271356,20		
682	276538,46	1271359,18		
683	276539,04	1271359,16		
684	276539,14	1271362,40		
685	276539,23	1271365,45		
686	276539,32	1271368,59		
687	276539,41	1271371,63		
688	276539,50	1271374,75		
689	276539,60	1271377,89		
690	276539,69	1271381,08		
691	276539,78	1271384,03		
692	276539,87	1271387,07		
693	276539,96	1271390,20		
694	276540,06	1271393,41		
695	276540,15	1271396,55		
696	276540,25	1271399,79		
697	276540,34	1271402,98		
698	276540,44	1271406,16		
699	276540,54	1271409,72		
700	276546,55	1271409,73		
701	276546,54	1271412,90		

702	276546,51	1271416,85		
703	276546,49	1271420,24		
704	276546,47	1271424,12		
705	276546,44	1271428,31		
616	276553,72	1271428,37		
748	276531,11	1271300,61		
749	276531,27	1271303,89		
750	276531,42	1271306,93		
751	276531,57	1271310,07		
752	276531,73	1271313,23		
753	276531,87	1271316,24		
754	276532,03	1271319,37		
755	276532,18	1271322,49		
756	276532,33	1271325,56		
757	276532,48	1271328,64		
758	276532,63	1271331,78		
759	276532,79	1271335,11		
760	276532,94	1271338,15		
761	276533,09	1271341,27		
762	276533,24	1271344,34		
763	276533,40	1271347,55		
764	276533,57	1271351,07		
765	276533,77	1271355,18		
766	276533,95	1271358,84		
767	276534,09	1271361,73		
768	276534,44	1271361,70		
769	276534,78	1271365,83		
770	276534,82	1271369,37		
771	276534,86	1271373,12		
772	276527,85	1271373,31		
773	276527,81	1271369,90		
774	276521,23	1271370,15		
775	276521,07	1271366,61		
776	276520,90	1271362,75		
777	276520,24	1271362,78		
778	276520,03	1271359,31		
779	276520,77	1271359,29		
780	276520,65	1271355,55		
781	276519,77	1271355,58		
782	276519,53	1271351,49		
783	276520,52	1271351,46		
784	276520,42	1271348,22		
785	276520,32	1271345,06		
786	276520,22	1271341,93		
787	276520,12	1271338,89		
788	276520,00	1271335,79		
789	276519,89	1271332,56		
790	276519,78	1271329,43		
791	276519,67	1271326,27		
792	276519,56	1271323,16		
793	276519,45	1271320,05		
794	276519,34	1271316,96		
795	276519,23	1271313,71		
796	276519,12	1271310,58		
797	276519,00	1271307,64		
798	276518,90	1271304,60		

799	276518,78	1271301,27		
800	276525,05	1271300,93		
748	276531,11	1271300,61		
871	276508,55	1271287,11		
872	276509,31	1271293,51		
873	276512,26	1271293,28		
874	276515,25	1271293,05		
875	276518,22	1271292,82		
876	276521,20	1271292,60		
877	276524,14	1271292,37		
878	276527,33	1271292,12		
879	276530,29	1271291,93		
880	276533,10	1271291,79		
881	276536,05	1271291,64		
882	276539,21	1271291,48		
883	276542,06	1271291,36		
884	276544,94	1271291,16		
885	276547,79	1271290,95		
886	276550,80	1271290,74		
887	276553,76	1271290,53		
888	276556,82	1271290,32		
889	276559,63	1271290,12		
890	276562,67	1271289,90		
891	276565,73	1271289,69		
892	276568,70	1271289,48		
893	276571,77	1271289,26		
894	276574,57	1271289,06		
895	276577,60	1271288,86		
896	276580,68	1271288,66		
897	276583,73	1271288,46		
898	276583,57	1271281,99		
899	276580,52	1271282,19		
900	276577,43	1271282,41		
901	276574,40	1271282,58		
902	276571,36	1271282,78		
903	276568,54	1271282,96		
904	276565,40	1271283,17		
905	276562,93	1271283,33		
906	276559,47	1271283,57		
907	276556,51	1271283,76		
908	276553,40	1271283,97		
909	276550,28	1271284,18		
910	276547,18	1271284,39		
911	276544,43	1271284,57		
912	276541,61	1271284,77		
913	276538,77	1271284,97		
914	276535,62	1271285,20		
915	276532,60	1271285,41		
916	276529,58	1271285,62		
917	276526,61	1271285,83		
918	276523,52	1271286,05		
919	276520,72	1271286,25		
920	276517,74	1271286,46		
921	276514,80	1271286,68		
922	276511,74	1271286,89		
871	276508,55	1271287,11		

923	276499,49	1271279,25		
924	276499,22	1271273,95		
925	276498,72	1271266,81		
926	276502,72	1271266,46		
927	276506,18	1271266,16		
928	276509,65	1271265,95		
929	276512,85	1271265,76		
930	276516,34	1271265,55		
931	276519,76	1271265,35		
932	276523,45	1271265,12		
933	276526,84	1271264,92		
934	276530,39	1271264,75		
935	276533,85	1271264,58		
936	276537,48	1271264,41		
937	276541,13	1271264,23		
938	276544,65	1271264,07		
939	276548,18	1271263,90		
940	276551,51	1271263,74		
941	276554,52	1271263,60		
942	276557,56	1271263,45		
943	276560,81	1271263,32		
944	276564,00	1271263,18		
945	276567,09	1271263,06		
946	276570,09	1271262,93		
947	276573,38	1271262,80		
948	276576,47	1271262,67		
949	276579,45	1271262,55		
950	276583,04	1271262,40		
951	276583,11	1271263,42		
952	276583,50	1271269,19		
953	276583,83	1271276,03		
954	276580,19	1271276,21		
955	276576,64	1271276,38		
956	276573,54	1271276,54		
957	276570,75	1271276,67		
958	276567,61	1271276,84		
959	276564,29	1271277,01		
960	276561,01	1271277,18		
961	276558,27	1271277,33		
962	276555,28	1271277,49		
963	276551,91	1271277,67		
964	276548,38	1271277,85		
965	276544,98	1271278,04		
966	276541,60	1271278,22		
967	276538,21	1271278,40		
968	276534,80	1271278,58		
969	276531,19	1271278,77		
970	276527,71	1271278,96		
971	276524,28	1271279,14		
972	276520,71	1271279,33		
973	276517,40	1271279,51		
974	276514,03	1271279,69		
975	276510,74	1271279,86		
976	276507,29	1271280,04		
977	276503,85	1271280,22		
978	276503,78	1271279,02		

923	276499,49	1271279,25		
3У-6*				
202	276601,04	1271262,60	45	Хранение автотранспорта
203	276600,76	1271266,76		
204	276598,00	1271266,58		
322	276589,91	1271266,04		
323	276590,37	1271261,80		
324	276591,40	1271261,88		
325	276596,22	1271262,24		
202	276601,04	1271262,60		
3У-7*				
205	276597,69	1271270,36	50	Хранение автотранспорта
206	276597,70	1271270,16		
207	276602,25	1271270,47		
208	276602,00	1271274,64		
209	276597,42	1271274,31		
320	276589,51	1271273,66		
321	276589,65	1271269,86		
205	276597,69	1271270,36		
3У-8*				
209	276597,42	1271274,31	24	Хранение автотранспорта код 2.7.1
210	276597,27	1271277,29		
319	276589,41	1271276,64		
320	276589,51	1271273,66		
209	276597,42	1271274,31		
3У-9*				
210	276597,27	1271277,29	28	Хранение автотранспорта код 2.7.1
211	276597,09	1271280,79		
318	276589,28	1271280,21		
319	276589,41	1271276,64		
210	276597,27	1271277,29		
3У-10*				
213	276596,74	1271287,97	26	Хранение автотранспорта код 2.7.1
214	276596,59	1271291,37		
315	276589,06	1271290,97		
316	276589,14	1271287,50		
213	276596,74	1271287,97		
3У-11*				
214	276596,59	1271291,37	25	Хранение автотранспорта код 2.7.1
215	276596,41	1271294,56		
314	276588,99	1271294,34		
315	276589,06	1271290,97		
214	276596,59	1271291,37		
3У-12*				
215	276596,41	1271294,56	34	Хранение автотранспорта код 2.7.1
216	276598,35	1271294,85		
217	276598,18	1271298,42		
218	276596,23	1271298,31		
313	276588,91	1271297,90		
314	276588,99	1271294,34		
215	276596,41	1271294,56		
3У-13*				
218	276596,23	1271298,31	27	Хранение автотранспорта код 2.7.1
219	276596,19	1271301,97		
312	276588,83	1271301,56		
313	276588,91	1271297,90		

218	276596,23	1271298,31		
ЗУ-14*				
219	276596,19	1271301,97	25	Хранение автотранспорта код 2.7.1
220	276596,15	1271305,31		
311	276588,76	1271304,91		
312	276588,83	1271301,56		
219	276596,19	1271301,97		
ЗУ-15*				
220	276596,15	1271305,31	24	Хранение автотранспорта код 2.7.1
221	276596,12	1271308,55		
310	276588,69	1271308,13		
311	276588,76	1271304,91		
220	276596,15	1271305,31		
ЗУ-16*				
221	276596,12	1271308,55	29	Хранение автотранспорта код 2.7.1
222	276596,07	1271312,45		
309	276588,60	1271311,99		
310	276588,69	1271308,13		
221	276596,12	1271308,55		
ЗУ-17*				
222	276596,07	1271312,45	24	Хранение автотранспорта код 2.7.1
223	276596,04	1271315,67		
308	276588,53	1271315,29		
309	276588,60	1271311,99		
222	276596,07	1271315,67		
ЗУ-18*				
223	276596,04	1271315,67	28	Хранение автотранспорта код 2.7.1
224	276595,99	1271319,34		
307	276588,45	1271318,93		
308	276588,53	1271315,29		
223	276596,04	1271315,67		
ЗУ-19*				
224	276595,99	1271319,34	26	Хранение автотранспорта код 2.7.1
225	276595,96	1271322,75		
306	276588,37	1271322,45		
307	276588,45	1271318,93		
224	276595,99	1271319,34		
ЗУ-20*				
225	276595,96	1271322,75	27	Хранение автотранспорта код 2.7.1
226	276595,92	1271326,32		
305	276588,29	1271326,05		
306	276588,37	1271322,45		
225	276595,96	1271322,75		
ЗУ-21*				
226	276595,92	1271326,32	26	Хранение автотранспорта код 2.7.1
227	276595,88	1271329,80		
304	276588,22	1271329,41		
305	276588,29	1271326,05		
226	276595,92	1271326,32		
ЗУ-22*				
227	276595,88	1271329,80	26	Хранение автотранспорта код 2.7.1
228	276595,84	1271333,13		
303	276588,15	1271332,87		
304	276588,22	1271329,41		
227	276595,88	1271329,80		
ЗУ-23*				

228	276595,84	1271333,13	28	Хранение автотранспорта код 2.7.1
229	276595,80	1271336,70		
302	276588,07	1271336,46		
303	276588,15	1271332,87		
228	276595,84	1271333,13		
ЗУ-24*				
229	276595,80	1271336,70	28	Хранение автотранспорта код 2.7.1
230	276595,76	1271340,27		
301	276588,03	1271340,02		
302	276588,07	1271336,46		
229	276595,80	1271336,70		
ЗУ-25*				
230	276595,76	1271340,27	28	Хранение автотранспорта код 2.7.1
231	276595,72	1271343,84		
300	276587,99	1271343,72		
301	276588,03	1271340,02		
230	276595,76	1271340,27		
ЗУ-26*				
231	276595,72	1271343,84	29	Хранение автотранспорта код 2.7.1
232	276595,68	1271347,40		
299	276587,96	1271347,59		
300	276587,99	1271343,72		
231	276595,72	1271343,84		
ЗУ-27*				
232	276595,68	1271347,40	31	Хранение автотранспорта код 2.7.1
233	276595,75	1271351,36		
298	276588,09	1271351,67		
299	276587,96	1271347,59		
232	276595,68	1271347,40		
ЗУ-28*				
233	276595,75	1271351,36	37	Хранение автотранспорта код 2.7.1
234	276595,94	1271356,25		
297	276588,42	1271356,63		
298	276588,09	1271351,67		
233	276595,75	1271351,36		
ЗУ-29*				
234	276595,94	1271356,25	27	Хранение автотранспорта код 2.7.1
235	276596,09	1271359,87		
296	276588,57	1271360,25		
297	276588,42	1271356,63		
234	276595,94	1271356,25		
ЗУ-30*				
235	276596,09	1271359,87	27	Хранение автотранспорта код 2.7.1
236	276596,23	1271363,50		
295	276588,71	1271363,87		
296	276588,57	1271360,25		
235	276596,09	1271359,87		
ЗУ-31*				
236	276596,23	1271363,50	27	Хранение автотранспорта код 2.7.1
237	276596,38	1271367,12		
294	276588,86	1271367,49		
295	276588,71	1271363,87		
236	276596,23	1271363,50		
ЗУ-32*				

237	276596,38	1271367,12	27	Хранение автотранспорта код 2.7.1
238	276596,52	1271370,74		
293	276589,00	1271371,11		
294	276588,86	1271367,49		
237	276596,38	1271367,12		
ЗУ-33*				
238	276596,52	1271370,74	27	Хранение автотранспорта код 2.7.1
239	276596,67	1271374,36		
292	276589,15	1271374,73		
293	276589,00	1271371,11		
238	276596,52	1271370,74		
ЗУ-34*				
239	276596,67	1271374,36	27	Хранение автотранспорта код 2.7.1
240	276596,81	1271377,98		
291	276589,29	1271378,35		
292	276589,15	1271374,73		
239	276596,67	1271374,36		
ЗУ-35*				
240	276596,81	1271377,98	27	Хранение автотранспорта код 2.7.1
241	276596,96	1271381,60		
290	276589,44	1271381,97		
291	276589,29	1271378,35		
240	276596,81	1271377,98		
ЗУ-36*				
241	276596,96	1271381,60	27	Хранение автотранспорта код 2.7.1
242	276597,10	1271385,22		
289	276589,58	1271385,59		
290	276589,44	1271381,97		
241	276596,96	1271381,60		
ЗУ-37*				
242	276597,10	1271385,22	27	Хранение автотранспорта код 2.7.1
243	276597,25	1271388,84		
288	276589,69	1271389,12		
289	276589,58	1271385,59		
242	276597,10	1271385,22		
ЗУ-38*				
243	276597,25	1271388,84	25	Хранение автотранспорта код 2.7.1
244	276597,38	1271392,22		
287	276589,79	1271392,45		
288	276589,69	1271389,12		
243	276597,25	1271388,84		
ЗУ-39*				
244	276597,38	1271392,22	27	Хранение автотранспорта код 2.7.1
245	276597,52	1271395,68		
286	276589,90	1271395,98		
287	276589,79	1271392,45		
244	276597,38	1271392,22		
ЗУ-40*				
245	276597,52	1271395,68	28	Хранение автотранспорта код 2.7.1
246	276597,67	1271399,36		
285	276590,01	1271399,62		
286	276589,90	1271395,98		
245	276597,52	1271395,68		
ЗУ-41*				

246	276597,67	1271399,36	27	Хранение автотранспорта код 2.7.1
247	276597,81	1271402,83		
284	276590,12	1271403,06		
285	276590,01	1271399,62		
246	276597,67	1271399,36		
ЗУ-42*				
247	276597,81	1271402,83	45	Хранение автотранспорта код 2.7.1
248	276598,04	1271408,70		
283	276590,29	1271408,73		
284	276590,12	1271403,06		
247	276597,81	1271402,83		
ЗУ-43*				
248	276598,04	1271408,70	25	Хранение автотранспорта код 2.7.1
249	276598,17	1271411,94		
282	276590,40	1271412,00		
283	276590,29	1271408,73		
248	276598,04	1271408,70		
ЗУ-44*				
249	276598,17	1271411,94	22	Хранение автотранспорта код 2.7.1
250	276598,24	1271414,52		
281	276590,49	1271415,06		
282	276590,40	1271412,00		
249	276598,17	1271411,94		
ЗУ-45*				
251	276598,37	1271417,63	30	Хранение автотранспорта код 2.7.1
252	276598,56	1271421,66		
279	276590,76	1271421,74		
280	276590,61	1271418,16		
251	276598,37	1271417,63		
ЗУ-46*				
252	276598,56	1271421,66	28	Хранение автотранспорта код 2.7.1
253	276598,70	1271425,22		
278	276590,91	1271425,40		
279	276590,76	1271421,74		
252	276598,56	1271421,66		
ЗУ-47*				
253	276598,70	1271425,22	27	Хранение автотранспорта код 2.7.1
254	276598,85	1271428,80		
277	276591,06	1271428,86		
278	276590,91	1271425,40		
253	276598,70	1271425,22		
ЗУ-48*				
254	276598,85	1271428,80	27	Хранение автотранспорта код 2.7.1
255	276598,99	1271432,27		
276	276591,21	1271432,42		
277	276591,06	1271428,86		
254	276598,85	1271428,80		
ЗУ-49*				
255	276598,99	1271432,27	27	Хранение автотранспорта код 2.7.1
256	276599,12	1271435,70		
275	276591,35	1271435,89		
276	276591,21	1271432,42		
255	276598,99	1271432,27		
ЗУ-50*				

256	276599,12	1271435,70	32	Хранение автотранспорта код 2.7.1
257	276599,29	1271439,71		
274	276591,53	1271440,11		
275	276591,35	1271435,89		
256	276599,12	1271435,70		
3У-51*				
258	276599,42	1271443,81	32	Хранение автотранспорта код 2.7.1
259	276599,62	1271448,08		
272	276591,83	1271448,41		
273	276591,66	1271444,34		
258	276599,42	1271443,81		
3У-52*				
259	1271443,81	1271448,08	36	Хранение автотранспорта код 2.7.1
260	1271448,08	1271452,61		
271	276592,03	1271453,14		
272	276591,83	1271448,41		
259	276599,62	1271448,08		
3У-53*				
260	276599,80	1271452,61	32	Хранение автотранспорта код 2.7.1
261	276599,97	1271456,78		
270	276592,20	1271457,23		
271	276592,03	1271453,14		
260	276599,80	1271452,61		
3У-54*				
261	276599,97	1271456,78	32	Хранение автотранспорта код 2.7.1
262	276600,13	1271460,73		
269	276592,37	1271461,55		
270	276592,20	1271457,23		
261	276599,97	1271456,78		
3У-55*				
262	276600,13	1271460,73	37	Хранение автотранспорта код 2.7.1
263	276600,33	1271465,68		
268	276592,56	1271466,02		
269	276592,37	1271461,55		
262	276600,13	1271460,73		
3У-56*				
264	276600,49	1271469,75	45	Хранение автотранспорта код 2.7.1
265	276600,74	1271475,54		
266	276592,97	1271475,88		
267	276592,71	1271470,10		
264	276600,49	1271469,75		
3У-57*				
386	276587,13	1271466,04	33	Хранение автотранспорта код 2.7.1
387	276587,43	1271470,66		
388	276581,62	1271470,92		
389	276580,49	1271470,92		
390	276580,29	1271466,06		
386	276587,13	1271466,04		
3У-58*				
385	276587,10	1271461,91	28	Хранение автотранспорта код 2.7.1
386	276587,13	1271466,04		
390	276580,29	1271466,06		
391	276580,12	1271462,11		
385	276587,10	1271461,91		
3У-59*				

384	276586,91	1271458,30	24	Хранение автотранспорта код 2.7.1
385	276587,10	1271461,91		
391	276580,12	1271462,11		
392	276579,98	1271458,79		
384	276586,91	1271458,30		
ЗУ-60*				
383	276586,73	1271454,80	24	Хранение автотранспорта код 2.7.1
384	276586,91	1271458,30		
392	276579,98	1271458,79		
393	276579,84	1271455,30		
383	276586,73	1271454,80		
ЗУ-61*				
382	276586,53	1271451,32	24	Хранение автотранспорта код 2.7.1
383	276586,73	1271454,80		
393	276579,84	1271455,30		
394	276579,69	1271451,75		
382	276586,53	1271451,32		
ЗУ-62*				
381	276586,38	1271448,10	23	Хранение автотранспорта код 2.7.1
382	276586,53	1271451,32		
394	276579,69	1271451,75		
395	276579,55	1271448,39		
381	276586,38	1271448,10		
ЗУ-63*				
380	276586,21	1271444,66	24	Хранение автотранспорта код 2.7.1
381	276586,38	1271448,10		
395	276579,55	1271448,39		
396	276579,40	1271444,94		
380	276586,21	1271444,66		
ЗУ-64*				
379	276586,06	1271441,47	22	Хранение автотранспорта код 2.7.1
380	276586,21	1271444,66		
396	276579,40	1271444,94		
397	276579,26	1271441,66		
379	276586,06	1271441,47		
ЗУ-65*				
378	276585,90	1271438,20	22	Хранение автотранспорта код 2.7.1
379	276586,06	1271441,47		
397	276579,26	1271441,66		
398	276579,12	1271438,38		
378	276585,90	1271438,20		
ЗУ-66*				
377	276585,74	1271434,69	24	Хранение автотранспорта код 2.7.1
378	276585,90	1271438,20		
398	276579,12	1271438,38		
399	276578,98	1271434,90		
377	276585,74	1271434,69		
ЗУ-67*				
376	276585,58	1271431,43	22	Хранение автотранспорта код 2.7.1
377	276585,74	1271434,69		
399	276578,98	1271434,90		
400	276578,84	1271431,62		
376	276585,58	1271431,43		
ЗУ-68*				

375	276585,42	1271428,06	23	Хранение автотранспорта код 2.7.1
376	276585,58	1271431,43		
400	276578,84	1271431,62		
401	276578,70	1271428,27		
375	276585,42	1271428,06		
ЗУ-69*				
374	276585,27	1271424,82	22	Хранение автотранспорта код 2.7.1
375	276585,42	1271428,06		
401	276578,70	1271428,27		
402	276578,56	1271424,97		
374	276585,27	1271424,82		
ЗУ-70*				
373	276585,11	1271421,53	22	Хранение автотранспорта код 2.7.1
374	276585,27	1271424,82		
402	276578,56	1271424,97		
403	276578,42	1271421,72		
373	276585,11	1271421,53		
ЗУ-71*				
372	276584,94	1271418,04	23	Хранение автотранспорта код 2.7.1
373	276585,11	1271421,53		
403	276578,42	1271421,72		
404	276578,28	1271418,32		
372	276584,94	1271418,04		
ЗУ-72*				
371	276584,79	1271414,87	22	Хранение автотранспорта код 2.7.1
372	276584,94	1271418,04		
404	276578,28	1271418,32		
405	276578,14	1271415,00		
371	276584,79	1271414,87		
ЗУ-73*				
370	276584,64	1271411,58	22	Хранение автотранспорта код 2.7.1
371	276584,79	1271414,87		
405	276578,14	1271415,00		
406	276578,00	1271411,73		
370	276584,64	1271411,58		
ЗУ-74*				
369	276584,49	1271408,36	21	Хранение автотранспорта код 2.7.1
370	276584,64	1271411,58		
406	276578,00	1271411,73		
407	276577,87	1271408,50		
369	276584,49	1271408,36		
ЗУ-75*				
368	276584,34	1271405,22	21	Хранение автотранспорта код 2.7.1
369	276584,49	1271408,36		
407	276577,87	1271408,50		
408	276577,74	1271405,36		
368	276584,34	1271405,22		
ЗУ-76*				
366	276583,84	1271401,43	24	Хранение автотранспорта код 2.7.1
367	276584,17	1271401,41		
368	276584,34	1271405,22		
408	276577,74	1271405,36		
409	276577,59	1271401,80		
366	276583,84	1271401,43		
ЗУ-77*				

363	276583,91	1271395,89	17	Хранение автотранспорта код 2.7.1
364	276584,02	1271398,33		
365	276583,68	1271398,35		
412	276577,46	1271398,72		
413	276577,35	1271396,07		
363	276583,91	1271395,89		
ЗУ-78*				
362	276583,76	1271392,72	21	Хранение автотранспорта код 2.7.1
363	276583,91	1271395,89		
413	276577,35	1271396,07		
414	276577,21	1271392,88		
362	276583,76	1271392,72		
ЗУ-79*				
361	276583,62	1271389,65	20	Хранение автотранспорта код 2.7.1
362	276583,76	1271392,72		
414	276577,21	1271392,88		
415	276577,08	1271389,78		
361	276583,62	1271389,65		
ЗУ-80*				
360	276583,47	1271386,51	20	Хранение автотранспорта код 2.7.1
361	276583,62	1271389,65		
415	276577,08	1271389,78		
416	276576,95	1271386,66		
360	276583,47	1271386,51		
ЗУ-81*				
359	276583,32	1271383,32	21	Хранение автотранспорта код 2.7.1
360	276583,47	1271386,51		
416	276576,95	1271386,66		
417	276576,82	1271383,49		
359	276583,32	1271383,32		
ЗУ-82*				
358	276583,18	1271380,37	19	Хранение автотранспорта код 2.7.1
359	276583,32	1271383,32		
417	276576,82	1271383,49		
418	276576,69	1271380,47		
358	276583,18	1271380,37		
ЗУ-83*				
357	276583,03	1271377,17	21	Хранение автотранспорта код 2.7.1
358	276583,18	1271380,37		
418	276576,69	1271380,47		
419	276576,55	1271377,29		
357	276583,03	1271377,17		
ЗУ-84*				
356	276582,88	1271374,01	21	Хранение автотранспорта код 2.7.1
357	276583,03	1271377,17		
419	276576,55	1271377,29		
420	276576,42	1271374,10		
356	276582,88	1271374,01		
ЗУ-85*				
355	276582,74	1271370,89	20	Хранение автотранспорта код 2.7.1
356	276582,88	1271374,01		
420	276576,42	1271374,10		
421	276576,29	1271370,98		
355	276582,74	1271370,89		
ЗУ-86*				

354	276582,60	1271367,99	19	Хранение автотранспорта код 2.7.1
355	276582,74	1271370,89		
421	276576,29	1271370,98		
422	276576,16	1271367,91		
354	276582,60	1271367,99		
ЗУ-87*				
353	276582,46	1271364,85	20	Хранение автотранспорта код 2.7.1
354	276582,60	1271367,99		
422	276576,16	1271367,91		
423	276576,02	1271364,80		
353	276582,46	1271364,85		
ЗУ-88*				
352	276582,31	1271361,78	20	Хранение автотранспорта код 2.7.1
353	276582,46	1271364,85		
423	276576,02	1271364,80		
424	276575,89	1271361,75		
352	276582,31	1271361,78		
ЗУ-89*				
351	276582,16	1271358,44	21	Хранение автотранспорта код 2.7.1
352	276582,31	1271361,78		
424	276575,89	1271361,75		
425	276575,76	1271358,48		
351	276582,16	1271358,44		
ЗУ-90*				
349	276581,80	1271355,09	21	Хранение автотранспорта код 2.7.1
350	276582,00	1271355,09		
351	276582,16	1271358,44		
425	276575,76	1271358,48		
426	276575,62	1271355,25		
349	276581,80	1271355,09		
ЗУ-91*				
346	276581,73	1271349,23	19	Хранение автотранспорта код 2.7.1
347	276581,86	1271352,16		
348	276581,58	1271352,16		
427	276575,39	1271352,24		
428	276575,38	1271349,22		
346	276581,73	1271349,23		
ЗУ-92*				
345	276581,66	1271346,03	20	Хранение автотранспорта код 2.7.1
346	276581,73	1271349,23		
428	276575,38	1271349,22		
429	276575,38	1271345,93		
345	276581,66	1271346,03		
ЗУ-93*				
344	276581,74	1271343,09	19	Хранение автотранспорта код 2.7.1
345	276581,66	1271346,03		
249	276575,38	1271345,93		
430	276575,42	1271342,95		
344	276581,74	1271343,09		
ЗУ-94*				
343	276581,82	1271340,12	19	Хранение автотранспорта код 2.7.1
344	276581,74	1271343,09		
430	276575,42	1271342,95		
431	276575,47	1271339,91		
343	276581,82	1271340,12		
ЗУ-95*				

342	276581,91	1271337,10	19	Хранение автотранспорта код 2.7.1
343	276581,82	1271340,12		
431	276575,47	1271339,91		
432	276575,52	1271336,88		
342	276581,91	1271337,10		
3У-96*				
341	276581,99	1271334,10	19	Хранение автотранспорта код 2.7.1
342	276581,91	1271337,10		
432	276575,52	1271336,88		
433	276575,56	1271333,89		
341	276581,99	1271334,10		
3У-97*				
340	276582,07	1271331,13	19	Хранение автотранспорта код 2.7.1
341	276581,99	1271334,10		
433	276575,56	1271333,89		
434	276575,61	1271330,93		
340	276582,07	1271331,13		
3У-98*				
339	276582,16	1271328,07	20	Хранение автотранспорта код 2.7.1
340	276582,07	1271331,13		
434	276575,61	1271330,93		
435	276575,66	1271327,91		
339	276582,16	1271328,07		
3У-99*				
338	276582,23	1271325,24	19	Хранение автотранспорта код 2.7.1
339	276582,16	1271328,07		
435	276575,66	1271327,91		
436	276575,70	1271324,94		
338	276582,23	1271325,24		
3У-100*				
336	276582,23	1271322,13	20	Хранение автотранспорта код 2.7.1
337	276582,32	1271322,13		
338	276582,23	1271325,24		
436	276575,70	1271324,94		
437	276575,75	1271322,01		
336	276582,23	1271322,13		
3У-101*				
333	276582,48	1271316,42	19	Хранение автотранспорта код 2.7.1
334	276582,40	1271319,09		
335	276582,32	1271319,09		
438	276575,87	1271318,97		
439	276575,94	1271315,92		
333	276582,48	1271316,42		
3У-102*				
332	276582,56	1271313,30	20	Хранение автотранспорта код 2.7.1
333	276582,48	1271316,42		
439	276575,94	1271315,92		
440	276576,02	1271312,83		
332	276582,56	1271313,30		
3У-103*				
331	276582,44	1271310,41	19	Хранение автотранспорта код 2.7.1
332	276582,56	1271313,30		
440	276576,02	1271312,83		
441	276576,09	1271309,94		
331	276582,44	1271310,41		
3У-104*				

329	276582,83	1271304,30	20	Хранение автотранспорта код 2.7.1
330	276582,56	1271307,45		
442	276576,26	1271307,00		
443	276576,44	1271303,90		
329	276582,83	1271304,30		
3У-105*				
328	276582,94	1271301,33	19	Хранение автотранспорта код 2.7.1
329	276582,83	1271304,30		
443	276576,44	1271303,90		
444	276576,61	1271300,91		
328	276582,94	1271301,33		
3У-106*				
327	276583,04	1271298,31	19	Хранение автотранспорта код 2.7.1
328	276582,94	1271301,33		
444	276576,61	1271300,91		
445	276576,79	1271297,91		
327	276583,04	1271298,31		
3У-107*				
326	276583,17	1271294,82	21	Хранение автотранспорта код 2.7.1
327	276583,04	1271298,31		
445	276576,79	1271297,91		
446	276576,98	1271294,55		
326	276583,17	1271294,82		
3У-108*				
447	276568,35	1271297,67	19	Хранение автотранспорта код 2.7.1
448	276568,49	1271300,72		
558	276562,21	1271300,90		
557	276562,07	1271297,80		
447	276568,35	1271297,67		
3У-109*				
448	276568,49	1271300,72	19	Хранение автотранспорта код 2.7.1
449	276568,63	1271303,79		
559	276562,34	1271303,95		
558	276562,21	1271300,90		
448	276568,49	1271300,72		
3У-110*				
449	276568,63	1271303,79	20	Хранение автотранспорта код 2.7.1
450	276568,77	1271306,94		
560	276562,48	1271307,19		
559	276562,34	1271303,95		
449	276568,63	1271303,79		
3У-111*				
450	276568,77	1271306,94	20	Хранение автотранспорта код 2.7.1
451	276568,91	1271310,08		
561	276562,61	1271310,33		
560	276562,48	1271307,19		
450	276568,77	1271306,94		
3У-112*				
451	276568,91	1271310,08	21	Хранение автотранспорта код 2.7.1
452	276569,06	1271313,38		
562	276562,75	1271313,52		
561	276562,61	1271310,33		
451	276568,91	1271310,08		
3У-113*				

452	276569,06	1271313,38	20	Хранение автотранспорта код 2.7.1
453	276569,20	1271316,45		
563	276562,63	1271316,60		
562	276562,75	1271313,52		
452	276569,06	1271313,38		
3У-114*				
454	276569,29	1271319,65	19	Хранение автотранспорта код 2.7.1
455	276569,40	1271322,68		
566	276563,15	1271322,82		
565	276563,02	1271319,78		
454	276569,29	1271319,65		
3У-115*				
455	276569,40	1271322,68	19	Хранение автотранспорта код 2.7.1
456	276569,51	1271325,77		
567	276563,28	1271325,94		
566	276563,15	1271322,82		
455	276569,40	1271322,68		
3У-116*				
456	276569,51	1271325,77	20	Хранение автотранспорта код 2.7.1
457	276569,62	1271328,84		
568	276563,31	1271329,17		
567	276563,28	1271325,94		
456	276569,51	1271325,77		
3У-117*				
457	276569,62	1271328,84	19	Хранение автотранспорта код 2.7.1
458	276569,73	1271331,93		
569	276563,44	1271332,19		
568	276563,31	1271329,17		
457	276569,62	1271328,84		
3У-118*				
458	276569,73	1271331,93	21	Хранение автотранспорта код 2.7.1
459	276569,85	1271335,20		
570	276563,57	1271335,43		
569	276563,44	1271332,19		
458	276569,73	1271331,93		
3У-119*				
459	276569,85	1271335,20	20	Хранение автотранспорта код 2.7.1
460	276569,97	1271338,39		
571	276563,71	1271338,53		
570	276563,57	1271335,43		
459	276569,85	1271335,20		
3У-120*				
460	276569,97	1271338,39	20	Хранение автотранспорта код 2.7.1
461	276570,08	1271341,52		
572	276563,86	1271341,65		
571	276563,71	1271338,53		
460	276569,97	1271338,39		
3У-121*				
462	276570,19	1271344,72	18	Хранение автотранспорта код 2.7.1
463	276570,31	1271347,65		
574	276564,22	1271347,85		
573	276564,01	1271344,85		
462	276570,19	1271344,72		
3У-122*				

463	276570,31	1271347,65	19	Хранение автотранспорта код 2.7.1
464	276570,44	1271350,75		
575	276564,36	1271351,04		
574	276564,22	1271347,85		
463	276570,31	1271347,65		
3У-123*				
464	276570,44	1271350,75	19	Хранение автотранспорта код 2.7.1
465	276570,56	1271353,81		
576	276564,49	1271354,22		
575	276564,36	1271351,04		
464	276570,44	1271350,75		
3У-124*				
465	276570,56	1271353,81	20	Хранение автотранспорта код 2.7.1
466	276570,69	1271357,07		
577	276564,63	1271357,48		
576	276564,49	1271354,22		
465	276570,56	1271353,81		
3У-125*				
466	276570,69	1271357,07	19	Хранение автотранспорта код 2.7.1
467	276570,82	1271360,27		
578	276564,77	1271360,60		
577	276564,63	1271357,48		
466	276570,69	1271357,07		
3У-126*				
467	276570,82	1271360,27	19	Хранение автотранспорта код 2.7.1
468	276570,95	1271363,40		
579	276564,90	1271363,72		
578	276564,77	1271360,60		
467	276570,82	1271360,27		
3У-127*				
468	276570,95	1271363,40	19	Хранение автотранспорта код 2.7.1
469	276571,08	1271366,46		
580	276565,04	1271366,85		
579	276564,90	1271363,72		
468	276570,95	1271363,40		
3У-128*				
469	276571,08	1271366,46	19	Хранение автотранспорта код 2.7.1
470	276571,20	1271369,54		
581	276565,17	1271369,94		
580	276565,04	1271366,85		
469	276571,08	1271366,46		
3У-129*				
470	276571,20	1271369,54	19	Хранение автотранспорта код 2.7.1
471	276571,33	1271372,62		
582	276565,30	1271373,05		
581	276565,17	1271369,94		
470	276571,20	1271369,54		
3У-130*				
471	276571,33	1271372,62	19	Хранение автотранспорта код 2.7.1
472	276571,46	1271375,80		
583	276565,44	1271376,19		
582	276565,30	1271373,05		
471	276571,33	1271372,62		
3У-131*				

472	276571,46	1271375,80	19	Хранение автотранспорта код 2.7.1
473	276571,58	1271378,92		
584	276565,57	1271379,33		
583	276565,44	1271376,19		
472	276571,46	1271375,80		
3У-132*				
473	276571,58	1271378,92	18	Хранение автотранспорта код 2.7.1
474	276571,71	1271381,92		
585	276565,70	1271382,43		
584	276565,57	1271379,33		
473	276571,58	1271378,92		
3У-133*				
474	276571,71	1271381,92	19	Хранение автотранспорта код 2.7.1
475	276571,83	1271385,05		
586	276565,84	1271385,54		
585	276565,70	1271382,43		
474	276571,71	1271381,92		
3У-134*				
475	276571,83	1271385,05	19	Хранение автотранспорта код 2.7.1
476	276571,96	1271388,28		
587	276565,97	1271388,66		
586	276565,84	1271385,54		
475	276571,83	1271385,05		
3У-135*				
476	276571,96	1271388,28	19	Хранение автотранспорта код 2.7.1
477	276572,09	1271391,35		
588	276566,11	1271391,90		
587	276565,97	1271388,66		
476	276571,96	1271388,28		
3У-136*				
477	276572,09	1271391,35	20	Хранение автотранспорта код 2.7.1
478	276572,23	1271394,77		
589	276566,21	1271395,14		
588	276566,11	1271391,90		
477	276572,09	1271391,35		
3У-137*				
478	276572,23	1271394,77	19	Хранение автотранспорта код 2.7.1
479	276572,36	1271397,98		
590	276566,34	1271398,17		
589	276566,21	1271395,14		
478	276572,23	1271394,77		
3У-138*				
479	276572,36	1271397,98	18	Хранение автотранспорта код 2.7.1
480	276572,47	1271400,68		
591	276566,50	1271401,33		
590	276566,34	1271398,17		
479	276572,36	1271397,98		
3У-139*				
480	276572,47	1271400,68	20	Хранение автотранспорта код 2.7.1
481	276572,61	1271404,27		
592	276566,68	1271404,57		
591	276566,50	1271401,33		
480	276572,47	1271400,68		
3У-140*				

481	276572,61	1271404,27	17	Хранение автотранспорта код 2.7.1
482	276572,73	1271407,25		
593	276566,85	1271407,50		
592	276566,68	1271404,57		
481	276572,61	1271404,27		
3У-141*				
482	276572,73	1271407,25	19	Хранение автотранспорта код 2.7.1
483	276572,78	1271410,34		
597	276567,03	1271410,72		
596	276567,01	1271410,53		
595	276566,77	1271407,58		
594	276566,85	1271407,58		
593	276566,85	1271407,50		
482	276572,73	1271407,25		
3У-142*				
483	276572,78	1271410,34	19	Хранение автотранспорта код 2.7.1
484	276572,85	1271413,73		
598	276567,07	1271413,83		
597	276567,03	1271410,72		
483	276572,78	1271410,34		
3У-143*				
484	276572,85	1271413,73	18	Хранение автотранспорта код 2.7.1
485	276572,94	1271416,67		
600	276566,66	1271416,78		
599	276566,60	1271413,84		
598	276567,07	1271413,83		
484	276572,85	1271413,73		
3У-144*				
485	276572,94	1271416,67	19	Хранение автотранспорта код 2.7.1
486	276573,03	1271419,75		
601	276566,73	1271419,87		
600	276566,66	1271416,78		
485	276572,94	1271416,67		
3У-145*				
486	276573,03	1271419,75	19	Хранение автотранспорта код 2.7.1
487	276573,12	1271422,83		
602	276566,80	1271422,93		
601	276566,73	1271419,87		
486	276573,03	1271419,75		
3У-146*				
487	276573,12	1271422,83	20	Хранение автотранспорта код 2.7.1
488	276573,21	1271425,97		
603	276566,87	1271426,07		
602	276566,80	1271422,93		
487	276573,12	1271422,83		
3У-147*				
488	276573,21	1271425,97	19	Хранение автотранспорта код 2.7.1
489	276573,30	1271429,05		
604	276566,94	1271429,13		
603	276566,87	1271426,07		
488	276573,21	1271425,97		
3У-148*				
489	276573,30	1271429,05	21	Хранение автотранспорта код 2.7.1
490	276573,40	1271432,36		
605	276567,01	1271432,47		
604	276566,94	1271429,13		

489	276573,30	1271429,05		
3У-149*				
490	276573,40	1271432,36	22	Хранение автотранспорта код 2.7.1
491	276573,50	1271435,85		
606	276567,09	1271435,92		
605	276567,01	1271432,47		
490	276573,40	1271432,36		
3У-150*				
491	276573,50	1271435,85	21	Хранение автотранспорта код 2.7.1
492	276573,60	1271439,19		
607	276567,16	1271439,26		
606	276567,09	1271435,92		
491	276573,50	1271435,85		
3У-151*				
492	276573,60	1271439,19	23	Хранение автотранспорта код 2.7.1
493	276573,70	1271442,76		
608	276567,10	1271442,78		
607	276567,16	1271439,26		
492	276573,60	1271439,19		
3У-152*				
494	276573,81	1271445,82	20	Хранение автотранспорта код 2.7.1
495	276573,85	1271448,97		
610	276567,38	1271448,94		
609	276567,20	1271445,86		
494	276573,81	1271445,82		
3У-153*				
495	276573,85	1271448,97	23	Хранение автотранспорта код 2.7.1
496	276573,90	1271452,55		
612	276567,77	1271452,57		
611	276567,46	1271452,57		
610	276567,38	1271448,94		
495	276573,85	1271448,97		
3У-154*				
499	276573,94	1271456,09	28	Хранение автотранспорта код 2.7.1
500	276574,00	1271460,40		
501	276567,63	1271460,43		
615	276567,55	1271456,57		
614	276567,55	1271456,09		
613	276567,79	1271456,09		
499	276573,94	1271456,09		
3У-155*				
612	276567,77	1271452,57	28	Хранение автотранспорта код 2.7.1
613	276567,79	1271456,09		
614	276567,55	1271456,09		
615	276567,55	1271456,57		
503	276560,65	1271456,62		
504	276560,59	1271452,72		
611	276567,46	1271452,57		
612	276567,77	1271452,57		
3У-156*				
610	276567,38	1271448,94	25	Хранение автотранспорта код 2.7.1
611	276567,46	1271452,57		
504	276560,59	1271452,72		
505	276560,53	1271448,91		
610	276567,38	1271448,94		
3У-157*				

609	276567,20	1271445,86	20	Хранение автотранспорта код 2.7.1
610	276567,38	1271448,94		
505	276560,53	1271448,91		
506	276560,48	1271445,96		
609	276567,20	1271445,86		
3У-158*				
608	276567,10	1271442,78	21	Хранение автотранспорта код 2.7.1
609	276567,20	1271445,86		
506	276560,48	1271445,96		
507	276560,43	1271442,88		
608	276567,10	1271442,78		
3У-159*				
607	276567,16	1271439,26	24	Хранение автотранспорта код 2.7.1
608	276567,10	1271442,78		
507	276560,43	1271442,88		
508	276560,38	1271439,35		
607	276567,16	1271439,26		
3У-160*				
606	276567,09	1271435,92	23	Хранение автотранспорта код 2.7.1
607	276567,16	1271439,26		
508	276560,38	1271439,35		
509	276560,33	1271435,98		
606	276567,09	1271435,92		
3У-161*				
605	276567,01	1271432,47	23	Хранение автотранспорта код 2.7.1
606	276567,09	1271435,92		
509	276560,33	1271435,98		
510	276560,27	1271432,59		
511	276561,38	1271432,57		
605	276567,01	1271432,47		
3У-162*				
604	276566,94	1271429,13	19	Хранение автотранспорта код 2.7.1
605	276567,01	1271432,47		
511	276561,38	1271432,57		
512	276561,31	1271429,20		
604	276566,94	1271429,13		
3У-163*				
603	276566,87	1271426,07	17	Хранение автотранспорта код 2.7.1
604	276566,94	1271429,13		
512	276561,31	1271429,20		
513	276561,24	1271426,17		
603	276566,87	1271426,07		
3У-164*				
602	276566,80	1271422,93	18	Хранение автотранспорта код 2.7.1
603	276566,87	1271426,07		
513	276561,24	1271426,17		
514	276561,17	1271423,02		
602	276566,80	1271422,93		
3У-165*				
601	276566,73	1271419,87	17	Хранение автотранспорта код 2.7.1
602	276566,80	1271422,93		
514	276561,17	1271423,02		
515	276561,10	1271419,98		
601	276566,73	1271419,87		
3У-166*				

600	276566,66	1271416,78	17	Хранение автотранспорта код 2.7.1
601	276566,73	1271419,87		
515	276561,10	1271419,98		
516	276561,04	1271416,88		
600	276566,66	1271416,78		
3У-167*				
599	276566,60	1271413,84	17	Хранение автотранспорта код 2.7.1
600	276566,66	1271416,78		
516	276561,04	1271416,88		
517	276560,97	1271413,91		
599	276566,60	1271413,84		
3У-168*				
591	276566,50	1271401,33	19	Хранение автотранспорта код 2.7.1
592	276566,68	1271404,57		
521	276560,86	1271404,72		
522	276560,72	1271401,52		
591	276566,50	1271401,33		
3У-169*				
587	276565,97	1271388,66	19	Хранение автотранспорта код 2.7.1
588	276566,11	1271391,90		
526	276560,07	1271392,11		
527	276559,92	1271389,05		
587	276565,97	1271388,66		
3У-170*				
586	276565,84	1271385,54	19	Хранение автотранспорта код 2.7.1
587	276565,97	1271388,66		
527	276559,92	1271389,05		
528	276559,77	1271386,02		
586	276565,84	1271385,54		
3У-171*				
585	276565,70	1271382,43	19	Хранение автотранспорта код 2.7.1
586	276565,84	1271385,54		
528	276559,77	1271386,02		
529	276559,62	1271382,94		
585	276565,70	1271382,43		
3У-172*				
584	276565,57	1271379,33	19	Хранение автотранспорта код 2.7.1
585	276565,70	1271382,43		
529	276559,62	1271382,94		
530	276559,46	1271379,74		
584	276565,57	1271379,33		
3У-173*				
583	276565,44	1271376,19	19	Хранение автотранспорта код 2.7.1
584	276565,57	1271379,33		
530	276559,46	1271379,74		
531	276559,31	1271376,60		
583	276565,44	1271376,19		
3У-174*				
582	276565,30	1271373,05	19	Хранение автотранспорта код 2.7.1
583	276565,44	1271376,19		
531	276559,31	1271376,60		
532	276559,16	1271373,48		
582	276565,30	1271373,05		
3У-175*				

581	276565,17	1271369,94	19	Хранение автотранспорта код 2.7.1
582	276565,30	1271373,05		
532	276559,16	1271373,48		
533	276559,00	1271370,36		
581	276565,17	1271369,94		
3У-176*				
580	276565,04	1271366,85	19	Хранение автотранспорта код 2.7.1
581	276565,17	1271369,94		
533	276559,00	1271370,36		
534	276558,85	1271367,24		
580	276565,04	1271366,85		
3У-177*				
579	276564,90	1271363,72	20	Хранение автотранспорта код 2.7.1
580	276565,04	1271366,85		
534	276558,85	1271367,24		
535	276558,69	1271364,04		
579	276564,90	1271363,72		
3У-178*				
578	276564,77	1271360,60	19	Хранение автотранспорта код 2.7.1
579	276564,90	1271363,72		
535	276558,69	1271364,04		
536	276558,54	1271360,95		
578	276564,77	1271360,60		
3У-179*				
577	276564,63	1271357,48	19	Хранение автотранспорта код 2.7.1
578	276564,77	1271360,60		
536	276558,54	1271360,95		
537	276558,39	1271357,89		
577	276564,63	1271357,48		
3У-180*				
576	276564,49	1271354,22	20	Хранение автотранспорта код 2.7.1
577	276564,63	1271357,48		
537	276558,39	1271357,89		
538	276558,23	1271354,64		
576	276564,49	1271354,22		
3У-181*				
575	276564,36	1271351,04	20	Хранение автотранспорта код 2.7.1
576	276564,49	1271354,22		
538	276558,23	1271354,64		
539	276558,07	1271351,33		
575	276564,36	1271351,04		
3У-182*				
574	276564,22	1271347,85	20	Хранение автотранспорта код 2.7.1
575	276564,36	1271351,04		
539	276558,07	1271351,33		
540	276557,91	1271348,07		
574	276564,22	1271347,85		
3У-183*				
573	276564,01	1271344,85	19	Хранение автотранспорта код 2.7.1
574	276564,22	1271347,85		
540	276557,91	1271348,07		
541	276557,76	1271345,01		
573	276564,01	1271344,85		
3У-184*				

572	276563,86	1271341,65	20	Хранение автотранспорта код 2.7.1
573	276564,01	1271344,85		
541	276557,76	1271345,01		
542	276557,60	1271341,82		
572	276563,86	1271341,65		
3У-185*				
571	276563,71	1271338,53	20	Хранение автотранспорта код 2.7.1
572	276563,86	1271341,65		
542	276557,60	1271341,82		
543	276557,45	1271338,67		
571	276563,71	1271338,53		
3У-186*				
569	276563,44	1271332,19	20	Хранение автотранспорта код 2.7.1
570	276563,57	1271335,43		
544	276557,29	1271335,57		
545	276557,12	1271332,53		
569	276563,44	1271332,19		
3У-187*				
567	276563,28	1271325,94	21	Хранение автотранспорта код 2.7.1
568	276563,31	1271329,17		
546	276556,96	1271329,48		
547	276556,85	1271326,13		
567	276563,28	1271325,94		
3У-188*				
566	276563,15	1271322,82	20	Хранение автотранспорта код 2.7.1
567	276563,28	1271325,94		
547	276556,85	1271326,13		
548	276556,74	1271322,96		
566	276563,15	1271322,82		
3У-189*				
565	276563,02	1271319,78	19	Хранение автотранспорта код 2.7.1
566	276563,15	1271322,82		
548	276556,74	1271322,96		
549	276556,64	1271319,92		
564	276562,74	1271319,79		
565	276563,02	1271319,78		
3У-190*				
563	276562,63	1271316,60	20	Хранение автотранспорта код 2.7.1
564	276562,74	1271319,79		
549	276556,64	1271319,92		
550	276556,53	1271316,67		
563	276562,63	1271316,60		
3У-191*				
562	276562,75	1271313,52	19	Хранение автотранспорта код 2.7.1
563	276562,63	1271316,60		
550	276556,53	1271316,67		
551	276556,43	1271313,66		
562	276562,75	1271313,52		
3У-192*				
561	276562,61	1271310,33	20	Хранение автотранспорта код 2.7.1
562	276562,75	1271313,52		
551	276556,43	1271313,66		
552	276556,33	1271310,58		
561	276562,61	1271310,33		
3У-193*				

560	276562,48	1271307,19	20	Хранение автотранспорта код 2.7.1
561	276562,61	1271310,33		
552	276556,33	1271310,58		
553	276556,23	1271307,44		
560	276562,48	1271307,19		
3У-194*				
559	276562,34	1271303,95	20	Хранение автотранспорта код 2.7.1
560	276562,48	1271307,19		
553	276556,23	1271307,44		
554	276556,12	1271304,11		
559	276562,34	1271303,95		
3У-195*				
558	276562,21	1271300,90	19	Хранение автотранспорта код 2.7.1
559	276562,34	1271303,95		
554	276556,12	1271304,11		
555	276556,02	1271301,06		
558	276562,21	1271300,90		
3У-196*				
557	276562,07	1271297,80	19	Хранение автотранспорта код 2.7.1
558	276562,21	1271300,90		
555	276556,02	1271301,06		
556	276555,91	1271297,93		
557	276562,07	1271297,80		
3У-197*				
656	276550,05	1271299,18	21	Хранение автотранспорта код 2.7.1
655	276550,15	1271302,34		
747	276543,54	1271302,58		
658	276543,45	1271299,40		
657	276548,85	1271299,22		
656	276550,05	1271299,18		
3У-198*				
655	276550,15	1271302,34	21	Хранение автотранспорта код 2.7.1
654	276550,25	1271305,43		
746	276543,62	1271305,68		
747	276543,54	1271302,58		
655	276550,15	1271302,34		
3У-199*				
654	276550,25	1271305,43	21	Хранение автотранспорта код 2.7.1
653	276550,35	1271308,60		
745	276543,71	1271308,84		
746	276543,62	1271305,68		
654	276550,25	1271305,43		
3У-200*				
653	276550,35	1271308,60	21	Хранение автотранспорта код 2.7.1
652	276550,46	1271311,78		
744	276543,80	1271311,97		
745	276543,71	1271308,84		
653	276550,35	1271308,60		
3У-201*				
652	276550,46	1271311,78	20	Хранение автотранспорта код 2.7.1
651	276550,55	1271314,80		
743	276543,89	1271315,02		
744	276543,80	1271311,97		
652	276550,46	1271311,78		
3У-202*				

651	276550,55	1271314,80	21	Хранение автотранспорта код 2.7.1
650	276550,66	1271317,99		
742	276543,98	1271318,18		
743	276543,89	1271315,02		
651	276550,55	1271314,80		
3У-203*				
650	276550,66	1271317,99	21	Хранение автотранспорта код 2.7.1
649	276550,76	1271321,18		
741	276544,07	1271321,35		
742	276543,98	1271318,18		
650	276550,66	1271317,99		
3У-204*				
649	276550,76	1271321,18	21	Хранение автотранспорта код 2.7.1
648	276550,86	1271324,25		
740	276544,15	1271324,45		
741	276544,07	1271321,35		
649	276550,76	1271321,18		
3У-205*				
648	276550,86	1271324,25	22	Хранение автотранспорта код 2.7.1
647	276550,96	1271327,47		
739	276544,16	1271327,70		
740	276544,15	1271324,45		
648	276550,86	1271324,25		
3У-206*				
646	276551,06	1271330,61	21	Хранение автотранспорта код 2.7.1
645	276551,16	1271333,72		
737	276544,42	1271333,86		
738	276544,26	1271330,84		
646	276551,06	1271330,61		
3У-207*				
645	276551,16	1271333,72	22	Хранение автотранспорта код 2.7.1
644	276551,28	1271336,94		
736	276544,34	1271337,13		
737	276544,42	1271333,86		
645	276551,16	1271333,72		
3У-208*				
643	276551,38	1271340,04	21	Хранение автотранспорта код 2.7.1
642	276551,48	1271343,09		
731	276544,73	1271343,38		
732	276544,66	1271340,28		
733	276544,66	1271340,21		
643	276551,38	1271340,04		
3У-209*				
642	276551,48	1271343,09	21	Хранение автотранспорта код 2.7.1
641	276551,57	1271346,18		
730	276544,77	1271346,38		
731	276544,73	1271343,38		
642	276551,48	1271343,09		
3У-210*				
641	276551,57	1271346,18	22	Хранение автотранспорта код 2.7.1
640	276551,68	1271349,37		
729	276544,86	1271349,60		
730	276544,77	1271346,38		
641	276551,57	1271346,18		
3У-211*				

640	276551,68	1271349,37	21	Хранение автотранспорта код 2.7.1
639	276551,78	1271352,52		
728	276544,95	1271352,73		
729	276544,86	1271349,60		
640	276551,68	1271349,37		
3У-212*				
639	276551,78	1271352,52	22	Хранение автотранспорта код 2.7.1
638	276551,88	1271355,70		
726	276545,35	1271355,89		
727	276545,04	1271355,90		
728	276544,95	1271352,73		
639	276551,78	1271352,52		
3У-213*				
638	276551,88	1271355,70	20	Хранение автотранспорта код 2.7.1
637	276551,98	1271358,85		
725	276545,48	1271358,89		
726	276545,35	1271355,89		
638	276551,88	1271355,70		
3У-214*				
637	276551,98	1271358,85	22	Хранение автотранспорта код 2.7.1
636	276552,07	1271361,94		
723	276545,22	1271362,18		
724	276545,13	1271358,91		
725	276545,48	1271358,89		
637	276551,98	1271358,85		
3У-215*				
636	276552,07	1271361,94	21	Хранение автотранспорта код 2.7.1
635	276552,17	1271365,09		
722	276545,31	1271365,28		
723	276545,22	1271362,18		
636	276552,07	1271361,94		
3У-216*				
635	276552,17	1271365,09	21	Хранение автотранспорта код 2.7.1
634	276552,27	1271368,21		
721	276545,39	1271368,41		
722	276545,31	1271365,28		
635	276552,17	1271365,09		
3У-217*				
634	276552,27	1271368,21	21	Хранение автотранспорта код 2.7.1
633	276552,37	1271371,34		
720	276545,48	1271371,49		
721	276545,39	1271368,41		
634	276552,27	1271368,21		
3У-218*				
633	276552,37	1271371,34	21	Хранение автотранспорта код 2.7.1
632	276552,47	1271374,38		
719	276545,57	1271374,58		
720	276545,48	1271371,49		
633	276552,37	1271371,34		
3У-219*				
632	276552,47	1271374,38	25	Хранение автотранспорта код 2.7.1
631	276552,58	1271377,95		
717	276545,64	1271378,14		
718	276545,63	1271377,73		
719	276545,57	1271374,58		
632	276552,47	1271374,38		

3У-220*				
630	276552,69	1271381,20	17	Хранение автотранспорта код 2.7.1
629	276552,74	1271383,66		
714	276545,83	1271383,86		
715	276545,73	1271381,39		
630	276552,69	1271381,20		
3У-221*				
629	276552,74	1271383,66	21	Хранение автотранспорта код 2.7.1
638	276552,81	1271386,68		
713	276545,92	1271386,89		
714	276545,83	1271383,86		
629	276552,74	1271383,66		
3У-222*				
628	276552,81	1271386,68	22	Хранение автотранспорта код 2.7.1
627	276552,88	1271389,91		
712	276546,00	1271390,06		
713	276545,92	1271386,89		
628	276552,81	1271386,68		
3У-223*				
627	276552,88	1271389,91	22	Хранение автотранспорта код 2.7.1
626	276552,95	1271393,15		
711	276546,10	1271393,29		
712	276546,00	1271390,06		
627	276552,88	1271389,91		
3У-224*				
626	276552,95	1271393,15	22	Хранение автотранспорта код 2.7.1
625	276553,02	1271396,35		
710	276546,19	1271396,46		
711	276546,10	1271393,29		
626	276552,95	1271393,15		
3У-225*				
625	276553,02	1271396,35	22	Хранение автотранспорта код 2.7.1
624	276553,09	1271399,54		
709	276546,28	1271399,67		
710	276546,19	1271396,46		
625	276553,02	1271396,35		
3У-226*				
624	276553,09	1271399,54	21	Хранение автотранспорта код 2.7.1
623	276553,16	1271402,68		
708	276546,37	1271402,84		
709	276546,28	1271399,67		
624	276553,09	1271399,54		
3У-227*				
623	276553,16	1271402,68	22	Хранение автотранспорта код 2.7.1
622	276553,23	1271405,90		
707	276546,46	1271406,04		
708	276546,37	1271402,84		
623	276553,16	1271402,68		
3У-228*				
622	276553,23	1271405,90	23	Хранение автотранспорта код 2.7.1
621	276553,30	1271409,34		
706	276546,55	1271409,50		
707	276546,46	1271406,04		
622	276553,23	1271405,90		
3У-229*				

621	276553,30	1271409,34	23	Хранение автотранспорта код 2.7.1
620	276553,38	1271412,81		
701	276546,54	1271412,90		
700	276546,55	1271409,73		
706	276546,55	1271409,50		
621	276553,30	1271409,34		
3У-230*				
620	276553,38	1271412,81	27	Хранение автотранспорта код 2.7.1
619	276553,47	1271416,74		
702	276546,51	1271416,85		
701	276546,54	1271412,90		
620	276553,38	1271412,81		
3У-231*				
619	276553,47	1271416,74	24	Хранение автотранспорта код 2.7.1
618	276553,54	1271420,13		
703	276546,49	1271420,24		
702	276546,51	1271416,85		
619	276553,47	1271416,74		
3У-232*				
618	276553,54	1271420,13	28	Хранение автотранспорта код 2.7.1
617	276553,62	1271424,04		
704	276546,47	1271424,12		
703	276546,49	1271420,24		
618	276553,54	1271420,13		
3У-233*				
617	276553,62	1271424,04	31	Хранение автотранспорта код 2.7.1
616	276553,72	1271428,37		
705	276546,44	1271428,31		
704	276546,47	1271424,12		
617	276553,62	1271424,04		
3У-234*				
707	276546,46	1271406,04	22	Хранение автотранспорта код 2.7.1
706	276546,55	1271409,50		
700	276546,55	1271409,73		
699	276540,54	1271409,72		
698	276540,44	1271406,16		
707	276546,46	1271406,04		
3У-235*				
708	276546,37	1271402,84	19	Хранение автотранспорта код 2.7.1
707	276546,46	1271406,04		
698	276540,44	1271406,16		
697	276540,34	1271402,98		
708	276546,37	1271402,84		
3У-236*				
709	276546,28	1271399,67	19	Хранение автотранспорта код 2.7.1
708	276546,37	1271402,84		
697	276540,34	1271402,98		
696	276540,25	1271399,79		
709	276546,28	1271399,67		
3У-237*				
710	276546,19	1271396,46	19	Хранение автотранспорта код 2.7.1
709	276546,28	1271399,67		
696	276540,25	1271399,79		
695	276540,15	1271396,55		
710	276546,19	1271396,46		
3У-238*				

711	276546,10	1271393,29	19	Хранение автотранспорта код 2.7.1
710	276546,19	1271396,46		
695	276540,15	1271396,55		
694	276540,06	1271393,41		
711	276546,10	1271393,29		
3У-239*				
712	276546,00	1271390,06	19	Хранение автотранспорта код 2.7.1
711	276546,10	1271393,29		
694	276540,06	1271393,41		
693	276539,96	1271390,20		
712	276546,00	1271390,06		
3У-240*				
713	276545,92	1271386,89	19	Хранение автотранспорта код 2.7.1
712	276546,00	1271390,06		
693	276539,96	1271390,20		
692	276539,87	1271387,07		
713	276545,92	1271386,89		
3У-241*				
714	276545,83	1271383,86	18	Хранение автотранспорта код 2.7.1
713	276545,92	1271386,89		
692	276539,87	1271387,07		
691	276539,78	1271384,03		
714	276545,83	1271383,86		
3У-242*				
716	276545,71	1271380,81	18	Хранение автотранспорта код 2.7.1
715	276545,73	1271381,39		
714	276545,83	1271383,86		
691	276539,78	1271384,03		
690	276539,69	1271381,08		
716	276545,71	1271380,81		
3У-243*				
718	276545,63	1271377,73	19	Хранение автотранспорта код 2.7.1
717	276545,64	1271378,14		
716	276545,71	1271380,81		
690	276539,69	1271381,08		
689	276539,60	1271377,89		
718	276545,63	1271377,73		
3У-244*				
719	276545,57	1271374,58	19	Хранение автотранспорта код 2.7.1
718	276545,63	1271377,73		
689	276539,60	1271377,89		
688	276539,50	1271374,75		
719	276545,57	1271374,58		
3У-245*				
720	276545,48	1271371,49	19	Хранение автотранспорта код 2.7.1
719	276545,57	1271374,58		
688	276539,50	1271374,75		
687	276539,41	1271371,63		
720	276545,48	1271371,49		
3У-246*				
721	276545,39	1271368,41	19	Хранение автотранспорта код 2.7.1
720	276545,48	1271371,49		
687	276539,41	1271371,63		
686	276539,32	1271368,59		
721	276545,39	1271368,41		
3У-247*				

722	276545,31	1271365,28	19	Хранение автотранспорта код 2.7.1
721	276545,39	1271368,41		
686	276539,32	1271368,59		
685	276539,23	1271365,45		
722	276545,31	1271365,28		
3У-248*				
723	276545,22	1271362,18	19	Хранение автотранспорта код 2.7.1
722	276545,31	1271365,28		
685	276539,23	1271365,45		
684	276539,14	1271362,40		
723	276545,22	1271362,18		
3У-249*				
724	276545,13	1271358,91	20	Хранение автотранспорта код 2.7.1
723	276545,22	1271362,18		
684	276539,14	1271362,40		
683	276539,04	1271359,16		
724	276545,13	1271358,91		
3У-250*				
728	276544,95	1271352,73	20	Хранение автотранспорта код 2.7.1
727	276545,04	1271355,90		
680	276538,93	1271356,18		
679	276538,81	1271352,92		
728	276544,95	1271352,73		
3У-251*				
729	276544,86	1271349,60	19	Хранение автотранспорта код 2.7.1
728	276544,95	1271352,73		
679	276538,81	1271352,92		
678	276538,70	1271349,80		
729	276544,86	1271349,60		
3У-252*				
730	276544,77	1271346,38	20	Хранение автотранспорта код 2.7.1
729	276544,86	1271349,60		
678	276538,70	1271349,80		
677	276538,81	1271352,92		
730	276544,77	1271346,38		
3У-253*				
731	276544,73	1271343,38	19	Хранение автотранспорта код 2.7.1
730	276544,77	1271346,38		
677	276538,59	1271346,56		
676	276538,49	1271343,60		
731	276544,73	1271343,38		
3У-254*				
736	276544,34	1271337,13	19	Хранение автотранспорта код 2.7.1
734	276544,44	1271340,22		
735	276544,44	1271340,29		
673	276538,38	1271340,50		
672	276538,27	1271337,35		
736	276544,34	1271337,13		
3У-255*				
737	276544,42	1271333,86	20	Хранение автотранспорта код 2.7.1
736	276544,34	1271337,13		
672	276538,27	1271337,35		
671	276538,16	1271334,00		
737	276544,42	1271333,86		
3У-256*				

738	276544,26	1271330,84	19	Хранение автотранспорта код 2.7.1
737	276544,42	1271333,86		
671	276538,16	1271334,00		
670	276538,06	1271331,07		
738	276544,26	1271330,84		
3У-257*				
739	276544,16	1271327,70	20	Хранение автотранспорта код 2.7.1
738	276544,26	1271330,84		
670	276538,06	1271331,07		
669	276537,95	1271327,82		
739	276544,16	1271327,70		
3У-258*				
740	276544,15	1271324,45	20	Хранение автотранспорта код 2.7.1
739	276544,16	1271327,70		
669	276537,95	1271327,82		
668	276537,84	1271324,65		
740	276544,15	1271324,45		
3У-259*				
741	276544,07	1271321,35	20	Хранение автотранспорта код 2.7.1
740	276544,15	1271324,45		
668	276537,84	1271324,65		
667	276537,73	1271321,51		
741	276544,07	1271321,35		
3У-260*				
742	276543,98	1271318,18	20	Хранение автотранспорта код 2.7.1
741	276544,07	1271321,35		
667	276537,73	1271321,51		
666	276537,62	1271318,36		
742	276543,98	1271318,18		
3У-261*				
743	276543,89	1271315,02	20	Хранение автотранспорта код 2.7.1
742	276543,98	1271318,18		
666	276537,62	1271318,36		
665	276537,51	1271315,24		
743	276543,89	1271315,02		
3У-262*				
744	276543,80	1271311,97	20	Хранение автотранспорта код 2.7.1
743	276543,89	1271315,02		
665	276537,51	1271315,24		
664	276537,41	1271312,15		
744	276543,80	1271311,97		
3У-263*				
745	276543,71	1271308,84	20	Хранение автотранспорта код 2.7.1
744	276543,80	1271311,97		
664	276537,41	1271312,15		
663	276537,30	1271309,07		
745	276543,71	1271308,84		
3У-264*				
746	276543,62	1271305,68	20	Хранение автотранспорта код 2.7.1
745	276543,71	1271308,84		
663	276537,30	1271309,07		
662	276537,19	1271305,91		
746	276543,62	1271305,68		
3У-265*				

747	276543,54	1271302,58	20	Хранение автотранспорта код 2.7.1
746	276543,62	1271305,68		
662	276537,19	1271305,91		
661	276537,09	1271302,81		
747	276543,54	1271302,58		
3У-266*				
658	276543,45	1271299,40	21	Хранение автотранспорта код 2.7.1
747	276543,54	1271302,58		
661	276537,09	1271302,81		
660	276536,98	1271299,62		
659	276537,85	1271299,59		
658	276543,45	1271299,40		
3У-267*				
748	276531,11	1271300,61	20	Хранение автотранспорта код 2.7.1
749	276531,27	1271303,89		
801	276525,17	1271304,26		
800	276525,05	1271300,93		
748	276531,11	1271300,61		
3У-268*				
749	276531,27	1271303,89	21	Хранение автотранспорта код 2.7.1
750	276531,42	1271306,93		
803	276524,66	1271307,31		
802	276524,50	1271304,30		
801	276525,17	1271304,26		
749	276531,27	1271303,89		
3У-269*				
750	276531,42	1271306,93	21	Хранение автотранспорта код 2.7.1
751	276531,57	1271310,07		
805	276525,28	1271310,34		
804	276524,82	1271310,36		
803	276524,66	1271307,31		
750	276531,42	1271306,93		
3У-270*				
751	276531,57	1271310,07	20	Хранение автотранспорта код 2.7.1
752	276531,73	1271313,23		
806	276525,42	1271313,45		
805	276525,28	1271310,34		
751	276531,57	1271310,07		
3У-271*				
752	276531,73	1271313,23	21	Хранение автотранспорта код 2.7.1
753	276531,87	1271316,24		
809	276525,65	1271316,62		
808	276525,15	1271316,65		
807	276524,98	1271313,47		
806	276525,42	1271313,45		
752	276531,73	1271313,23		
3У-272*				
753	276531,87	1271316,24	19	Хранение автотранспорта код 2.7.1
754	276532,03	1271319,37		
810	276525,77	1271319,71		
809	276525,65	1271316,62		
753	276531,87	1271316,24		
3У-273*				
754	276532,03	1271319,37	21	Хранение автотранспорта код 2.7.1
755	276532,18	1271322,49		
812	276525,48	1271322,84		

811	276525,31	1271319,73		
810	276525,77	1271319,71		
754	276532,03	1271319,37		
3У-274*				
755	276532,18	1271322,49	21	Хранение автотранспорта код 2.7.1
756	276532,33	1271325,56		
813	276525,64	1271325,94		
812	276525,48	1271322,84		
755	276532,18	1271322,49		
3У-275*				
756	276532,33	1271325,56	21	Хранение автотранспорта код 2.7.1
754	276532,03	1271319,37		
814	276525,80	1271329,05		
813	276525,64	1271325,94		
756	276532,33	1271325,56		
3У-276*				
757	276532,48	1271328,64	21	Хранение автотранспорта код 2.7.1
758	276532,63	1271331,78		
815	276525,97	1271332,19		
814	276525,80	1271329,05		
757	276532,48	1271328,64		
3У-277*				
758	276532,63	1271331,78	22	Хранение автотранспорта код 2.7.1
759	276532,79	1271335,11		
817	276526,38	1271335,45		
816	276526,14	1271335,46		
815	276525,97	1271332,19		
758	276532,63	1271331,78		
3У-278*				
759	276532,79	1271335,11	20	Хранение автотранспорта код 2.7.1
760	276532,94	1271338,15		
818	276526,50	1271338,54		
817	276526,38	1271335,45		
759	276532,79	1271335,11		
3У-279*				
760	276532,94	1271338,15	20	Хранение автотранспорта код 2.7.1
761	276533,09	1271341,27		
819	276526,62	1271341,59		
818	276526,50	1271338,54		
760	276532,94	1271338,15		
3У-280*				
761	276533,09	1271341,27	21	Хранение автотранспорта код 2.7.1
762	276533,24	1271344,34		
821	276526,63	1271344,71		
820	276526,46	1271341,60		
819	276526,62	1271341,59		
761	276533,09	1271341,27		
3У-281*				
762	276533,24	1271344,34	21	Хранение автотранспорта код 2.7.1
763	276533,40	1271347,55		
822	276526,80	1271347,89		
821	276526,63	1271344,71		
762	276533,24	1271344,34		
3У-282*				

763	276533,40	1271347,55	23	Хранение автотранспорта код 2.7.1
764	276533,57	1271351,07		
823	276526,89	1271351,26		
822	276526,80	1271347,89		
763	276533,40	1271347,55		
3У-283*				
764	276533,57	1271351,07	27	Хранение автотранспорта код 2.7.1
765	276533,77	1271355,18		
824	276527,13	1271355,35		
823	276526,89	1271351,26		
764	276533,57	1271351,07		
3У-284*				
765	276533,77	1271355,18	24	Хранение автотранспорта код 2.7.1
766	276533,95	1271358,84		
825	276527,51	1271359,07		
824	276527,13	1271355,35		
765	276533,77	1271355,18		
3У-285*				
766	276533,95	1271358,84	20	Хранение автотранспорта код 2.7.1
767	276534,09	1271361,73		
826	276527,70	1271362,26		
825	276527,51	1271359,07		
766	276533,95	1271358,84		
3У-286*				
769	276534,78	1271365,83	24	Хранение автотранспорта код 2.7.1
770	276534,82	1271369,37		
829	276527,81	1271369,62		
828	276527,77	1271366,40		
769	276534,78	1271365,83		
3У-287*				
770	276534,82	1271369,37	26	Хранение автотранспорта код 2.7.1
771	276534,86	1271373,12		
772	276527,85	1271373,31		
773	276527,81	1271369,90		
829	276527,81	1271369,62		
770	276534,82	1271369,37		
3У-288*				
828	276527,77	1271366,40	23	Хранение автотранспорта код 2.7.1
829	276527,81	1271369,62		
773	276527,81	1271369,90		
774	276521,23	1271370,15		
775	276521,07	1271366,61		
828	276527,77	1271366,40		
3У-289*				
827	276527,46	1271362,50	26	Хранение автотранспорта код 2.7.1
828	276527,77	1271366,40		
775	276521,07	1271366,61		
776	276520,90	1271362,75		
827	276527,46	1271362,50		
3У-290*				
824	276527,13	1271355,35	25	Хранение автотранспорта код 2.7.1
825	276527,51	1271359,07		
779	276520,77	1271359,29		
780	276520,65	1271355,55		
824	276527,13	1271355,35		
3У-291*				

822	276526,80	1271347,89	21	Хранение автотранспорта код 2.7.1
823	276526,89	1271351,26		
783	276520,52	1271351,46		
784	276520,42	1271348,22		
822	276526,80	1271347,89		
3У-292*				
821	276526,63	1271344,71	20	Хранение автотранспорта код 2.7.1
822	276526,80	1271347,89		
784	276520,42	1271348,22		
785	276520,32	1271345,06		
821	276526,63	1271344,71		
3У-293*				
820	276526,46	1271341,60	20	Хранение автотранспорта код 2.7.1
821	276526,63	1271344,71		
785	276520,32	1271345,06		
786	276520,22	1271341,93		
820	276526,46	1271341,60		
3У-294*				
815	276525,97	1271332,19	20	Хранение автотранспорта код 2.7.1
816	276526,14	1271335,46		
788	276520,00	1271335,79		
789	276519,89	1271332,56		
815	276525,97	1271332,19		
3У-295*				
814	276525,80	1271329,05	19	Хранение автотранспорта код 2.7.1
815	276525,97	1271332,19		
789	276519,89	1271332,56		
790	276519,78	1271329,43		
814	276525,80	1271329,05		
3У-296*				
813	276525,64	1271325,94	19	Хранение автотранспорта код 2.7.1
814	276525,80	1271329,05		
790	276519,78	1271329,43		
791	276519,67	1271326,27		
813	276525,64	1271325,94		
3У-297*				
812	276525,48	1271322,84	19	Хранение автотранспорта код 2.7.1
813	276525,64	1271325,94		
791	276519,67	1271326,27		
792	276519,56	1271323,16		
812	276525,48	1271322,84		
3У-298*				
811	276525,31	1271319,73	18	Хранение автотранспорта код 2.7.1
812	276525,48	1271322,84		
792	276519,56	1271323,16		
793	276519,45	1271320,05		
811	276525,31	1271319,73		
3У-299*				
807	276524,98	1271313,47	19	Хранение автотранспорта код 2.7.1
808	276525,15	1271316,65		
794	276519,34	1271316,96		
795	276519,23	1271313,71		
807	276524,98	1271313,47		
3У-300*				

803	276524,66	1271307,31	17	Хранение автотранспорта код 2.7.1
804	276524,82	1271310,36		
796	276519,12	1271310,58		
797	276519,00	1271307,64		
803	276524,66	1271307,31		
3У-301*				
802	276524,50	1271304,30	17	Хранение автотранспорта код 2.7.1
803	276524,66	1271307,31		
797	276519,00	1271307,64		
798	276518,90	1271304,60		
802	276524,50	1271304,30		
3У-302*				
831	276510,63	1271305,10	27	Хранение автотранспорта код 2.7.1
832	276510,87	1271305,10		
833	276511,13	1271308,90		
860	276504,32	1271309,36		
861	276504,08	1271305,35		
831	276510,63	1271305,10		
3У-303*				
833	276511,13	1271308,90	30	Хранение автотранспорта код 2.7.1
834	276511,45	1271312,92		
852	276504,59	1271313,81		
853	276504,43	1271313,83		
859	276504,17	1271309,41		
860	276504,32	1271309,36		
833	276511,13	1271308,90		
3У-304*				
834	276511,45	1271312,92	28	Хранение автотранспорта код 2.7.1
835	276511,79	1271317,08		
851	276504,83	1271317,65		
852	276504,59	1271313,81		
834	276511,45	1271312,92		
3У-305*				
835	276511,79	1271317,08	28	Хранение автотранспорта код 2.7.1
836	276512,12	1271321,07		
849	276505,08	1271321,72		
850	276504,89	1271318,65		
851	276504,83	1271317,65		
835	276511,79	1271317,08		
3У-306*				
836	276512,12	1271321,07	26	Хранение автотранспорта код 2.7.1
837	276512,42	1271324,73		
848	276505,31	1271325,45		
849	276505,08	1271321,72		
836	276512,12	1271321,07		
3У-307*				
837	276512,42	1271324,73	27	Хранение автотранспорта код 2.7.1
838	276512,73	1271328,64		
847	276505,54	1271329,17		
848	276505,31	1271325,45		
837	276512,42	1271324,73		
3У-308*				
838	276512,73	1271328,64	34	Хранение автотранспорта код 2.7.1
839	276513,11	1271333,30		
846	276505,83	1271333,89		
847	276505,54	1271329,17		

838	276512,73	1271328,64				
3У-309*						
839	276513,11	1271333,30	38	Хранение автотранспорта код 2.7.1		
840	276513,52	1271338,25				
151	276506,13	1271339,08				
152	276506,00	1271337,52				
846	276505,83	1271333,89				
839	276513,11	1271333,30				
3У-310*						
840	276513,52	1271338,25	35	Хранение автотранспорта код 2.7.1		
841	276513,91	1271343,08				
150	276506,52	1271343,73				
151	276506,13	1271339,08				
840	276513,52	1271338,25				
3У-311*						
841	276513,91	1271343,08	33	Хранение автотранспорта код 2.7.1		
842	276514,27	1271347,50				
149	276506,89	1271348,18				
150	276506,52	1271343,73				
841	276513,91	1271343,08				
3У-312*						
842	276514,27	1271347,50	33	Хранение автотранспорта код 2.7.1		
843	276514,63	1271351,93				
148	276507,26	1271352,59				
149	276506,89	1271348,18				
842	276514,27	1271347,50				
3У-313*						
843	276514,63	1271351,93	34	Хранение автотранспорта код 2.7.1		
844	276515,01	1271356,53				
147	276507,64	1271357,18				
148	276507,26	1271352,59				
843	276514,63	1271351,93				
3У-314*						
844	276515,01	1271356,53	41	Хранение автотранспорта код 2.7.1		
845	276515,45	1271361,94				
146	276508,11	1271362,79				
147	276507,64	1271357,18				
844	276515,01	1271356,53				
3У-315						
850	276504,89	1271318,65	231	Объекты дорожного сервиса код 4.9.1		
849	276505,08	1271321,72				
848	276505,31	1271325,45				
847	276505,54	1271329,17				
846	276505,83	1271333,89				
152	276506,00	1271337,52				
153	276499,19	1271338,09				
154	276492,51	1271331,60				
1045	276491,48	1271319,52				
854	276497,32	1271319,04				
850	276504,89	1271318,65				
3У-316*						
853	276504,43	1271313,83			36	Хранение автотранспорта код 2.7.1
852	276504,59	1271313,81				
851	276504,83	1271317,65				
850	276504,89	1271318,65				
854	276497,32	1271319,04				

855	276497,04	1271314,29		
853	276504,43	1271313,83		
3У-317*				
861	276504,08	1271305,35	30	Хранение автотранспорта код 2.7.1
860	276504,32	1271309,36		
859	276504,17	1271309,41		
856	276496,78	1271309,88		
857	276496,55	1271305,92		
861	276504,08	1271305,35		
3У-318*				
863	276503,76	1271301,06	33	Хранение автотранспорта код 2.7.1
861	276504,08	1271305,35		
857	276496,55	1271305,92		
858	276496,29	1271301,50		
863	276503,76	1271301,06		
3У-319*				
158	276491,78	1271303,48	34	Хранение автотранспорта код 2.7.1
157	276492,20	1271308,24		
156	276485,10	1271308,88		
864	276484,67	1271304,13		
158	276491,78	1271303,48		
3У-320*				
159	276491,22	1271298,33	35	Хранение автотранспорта код 2.7.1
158	276491,78	1271303,48		
864	276484,67	1271304,13		
865	276484,49	1271299,26		
159	276491,22	1271298,33		
3У-321*				
160	276490,72	1271293,77	31	Хранение автотранспорта код 2.7.1
159	276491,22	1271298,33		
865	276484,49	1271299,26		
866	276484,09	1271294,63		
160	276490,72	1271293,77		
3У-322*				
161	276490,24	1271289,34	30	Хранение автотранспорта код 2.7.1
160	276490,72	1271293,77		
866	276484,09	1271294,63		
867	276483,47	1271290,29		
161	276490,24	1271289,34		
3У-323*				
162	276489,79	1271285,24	29	Хранение автотранспорта код 2.7.1
161	276490,24	1271289,34		
867	276483,47	1271290,29		
868	276482,88	1271286,18		
162	276489,79	1271285,24		
3У-324*				
163	276489,34	1271281,16	29	Хранение автотранспорта код 2.7.1
162	276489,79	1271285,24		
868	276482,88	1271286,18		
869	276482,29	1271282,06		
163	276489,34	1271281,16		
3У-325*				
164	276488,90	1271277,09	31	Хранение автотранспорта код 2.7.1
163	276489,34	1271281,16		
869	276482,29	1271282,06		
870	276481,67	1271277,68		

164	276488,90	1271277,09		
3У-326*				
922	276511,74	1271286,89	20	Хранение автотранспорта код 2.7.1
873	276512,26	1271293,28		
872	276509,31	1271293,51		
871	276508,55	1271287,11		
922	276511,74	1271286,89		
3У-327*				
921	276514,80	1271286,68	19	Хранение автотранспорта код 2.7.1
874	276515,25	1271293,05		
873	276512,26	1271293,28		
922	276511,74	1271286,89		
921	276514,80	1271286,68		
3У-328*				
920	276517,74	1271286,46	19	Хранение автотранспорта код 2.7.1
875	276518,22	1271292,82		
874	276515,25	1271293,05		
921	276514,80	1271286,68		
920	276517,74	1271286,46		
3У-329*				
919	276520,72	1271286,25	19	Хранение автотранспорта код 2.7.1
876	276521,20	1271292,60		
875	276518,22	1271292,82		
920	276517,74	1271286,46		
919	276520,72	1271286,25		
3У-330*				
918	276523,52	1271286,05	18	Хранение автотранспорта код 2.7.1
877	276524,14	1271292,37		
876	276521,20	1271292,60		
919	276520,72	1271286,25		
918	276523,52	1271286,05		
3У-331*				
917	276526,61	1271285,83	20	Хранение автотранспорта код 2.7.1
878	276527,33	1271292,12		
877	276524,14	1271292,37		
918	276523,52	1271286,05		
917	276526,61	1271285,83		
3У-332*				
915	276532,60	1271285,41	19	Хранение автотранспорта код 2.7.1
880	276533,10	1271291,79		
879	276530,29	1271291,93		
916	276529,58	1271285,62		
915	276532,60	1271285,41		
3У-333*				
914	276535,62	1271285,20	19	Хранение автотранспорта код 2.7.1
881	276536,05	1271291,64		
880	276533,10	1271291,79		
915	276532,60	1271285,41		
914	276535,62	1271285,20		
3У-334*				
913	276538,77	1271284,97	21	Хранение автотранспорта код 2.7.1
882	276539,21	1271291,48		
881	276536,05	1271291,64		
914	276535,62	1271285,20		
913	276538,77	1271284,97		
3У-335*				

911	276544,43	1271284,57	19	Хранение автотранспорта код 2.7.1
884	276544,94	1271291,16		
883	276542,06	1271291,36		
912	276541,61	1271284,77		
911	276544,43	1271284,57		
3У-336*				
910	276547,18	1271284,39	19	Хранение автотранспорта код 2.7.1
885	276547,79	1271290,95		
884	276544,94	1271291,16		
911	276544,43	1271284,57		
910	276547,18	1271284,39		
3У-337*				
909	276550,28	1271284,18	20	Хранение автотранспорта код 2.7.1
886	276550,80	1271290,74		
885	276547,79	1271290,95		
910	276547,18	1271284,39		
909	276550,28	1271284,18		
3У-338*				
908	276553,40	1271283,97	20	Хранение автотранспорта код 2.7.1
887	276553,76	1271290,53		
886	276550,80	1271290,74		
909	276550,28	1271284,18		
908	276553,40	1271283,97		
3У-339*				
907	276556,51	1271283,76	20	Хранение автотранспорта код 2.7.1
888	276556,82	1271290,32		
887	276553,76	1271290,53		
908	276553,40	1271283,97		
907	276556,51	1271283,76		
3У-340*				
906	276559,47	1271283,57	19	Хранение автотранспорта код 2.7.1
889	276559,63	1271290,12		
888	276556,82	1271290,32		
907	276556,51	1271283,76		
906	276559,47	1271283,57		
3У-341*				
905	276562,93	1271283,33	21	Хранение автотранспорта код 2.7.1
890	276562,67	1271289,90		
889	276559,63	1271290,12		
906	276559,47	1271283,57		
905	276562,93	1271283,33		
3У-342*				
904	276565,40	1271283,17	18	Хранение автотранспорта код 2.7.1
891	276565,73	1271289,69		
890	276562,67	1271289,90		
905	276562,93	1271283,33		
904	276565,40	1271283,17		
3У-343*				
903	276568,54	1271282,96	20	Хранение автотранспорта код 2.7.1
892	276568,70	1271289,48		
891	276565,73	1271289,69		
904	276565,40	1271283,17		
903	276568,54	1271282,96		
3У-344*				

902	276571,36	1271282,78	19	Хранение автотранспорта код 2.7.1
839	276571,77	1271289,26		
892	276568,70	1271289,48		
903	276568,54	1271282,96		
902	276571,36	1271282,78		
3У-345*				
901	276574,40	1271282,58	19	Хранение автотранспорта код 2.7.1
894	276574,57	1271289,06		
893	276571,77	1271289,26		
902	276571,36	1271282,78		
901	276574,40	1271282,58		
3У-346*				
899	276580,52	1271282,19	20	Хранение автотранспорта код 2.7.1
896	276580,68	1271288,66		
895	276577,60	1271288,86		
900	276577,43	1271282,41		
899	276580,52	1271282,19		
3У-347*				
952	276583,50	1271269,19	25	Хранение автотранспорта код 2.7.1
953	276583,83	1271276,03		
954	276580,19	1271276,21		
1019	276579,82	1271269,42		
1020	276583,07	1271269,28		
952	276583,50	1271269,19		
3У-348*				
1019	276579,82	1271269,42	24	Хранение автотранспорта код 2.7.1
954	276580,19	1271276,21		
955	276576,64	1271276,38		
1017	276576,31	1271269,56		
1018	276576,76	1271269,55		
1019	276579,82	1271269,42		
3У-349*				
1015	276573,26	1271269,70	19	Хранение автотранспорта код 2.7.1
956	276573,54	1271276,54		
957	276570,75	1271276,67		
1014	276570,42	1271269,82		
1015	276573,26	1271269,70		
3У-350*				
1014	276570,42	1271269,82	21	Хранение автотранспорта код 2.7.1
957	276570,75	1271276,67		
958	276567,61	1271276,84		
1013	276567,35	1271269,95		
1014	276570,42	1271269,82		
3У-351*				
1013	276567,35	1271269,95	23	Хранение автотранспорта код 2.7.1
958	276567,61	1271276,84		
959	276564,29	1271277,01		
1010	276563,95	1271270,35		
1011	276563,94	1271270,09		
1012	276564,32	1271270,07		
1013	276567,35	1271269,95		
3У-352*				
1008	276560,67	1271270,53	18	Хранение автотранспорта код 2.7.1
960	276561,01	1271277,18		
961	276558,27	1271277,33		
1006	276557,94	1271270,68		

1007	276558,05	1271270,67		
1008	276560,67	1271270,53		
3У-353*				
1006	276557,94	1271270,68	20	Хранение автотранспорта код 2.7.1
961	276558,27	1271277,33		
962	276555,28	1271277,49		
1005	276555,01	1271270,84		
1006	276557,94	1271270,68		
3У-354*				
1004	276554,98	1271270,47	23	Хранение автотранспорта код 2.7.1
1005	276555,01	1271270,84		
962	276555,28	1271277,49		
963	276551,91	1271277,67		
1003	276551,71	1271270,61		
1004	276554,98	1271270,47		
3У-355*				
1003	276551,71	1271270,61	25	Хранение автотранспорта код 2.7.1
963	276551,91	1271277,67		
964	276548,38	1271277,85		
1002	276548,28	1271270,75		
1003	276551,71	1271270,61		
3У-356*				
1002	276548,28	1271270,75	24	Хранение автотранспорта код 2.7.1
964	276548,38	1271277,85		
965	276544,98	1271278,04		
999	276544,92	1271271,10		
1000	276545,05	1271271,09		
1001	276545,04	1271270,89		
1002	276548,28	1271270,75		
3У-357*				
999	276544,92	1271271,10	24	Хранение автотранспорта код 2.7.1
965	276544,98	1271278,04		
966	276541,60	1271278,22		
998	276541,42	1271271,27		
999	276544,92	1271271,10		
3У-358*				
998	276541,42	1271271,27	24	Хранение автотранспорта код 2.7.1
966	276541,60	1271278,22		
967	276538,21	1271278,40		
997	276537,97	1271271,45		
998	276541,42	1271271,27		
3У-359*				
995	276537,83	1271271,20	25	Хранение автотранспорта код 2.7.1
996	276537,84	1271271,46		
997	276537,97	1271271,45		
967	276538,21	1271278,40		
968	276534,80	1271278,58		
994	276534,32	1271271,45		
995	276537,83	1271271,20		
3У-360*				
994	276534,32	1271271,45	26	Хранение автотранспорта код 2.7.1
968	276534,80	1271278,58		
969	276531,19	1271278,77		
993	276530,75	1271271,70		
994	276534,32	1271271,45		
3У-361*				

992	276530,73	1271271,44	26	Хранение автотранспорта код 2.7.1
993	276530,75	1271271,70		
969	276531,19	1271278,77		
970	276527,71	1271278,96		
990	276527,21	1271271,95		
991	276527,19	1271271,62		
992	276530,73	1271271,44		
3У-362*				
990	276527,21	1271271,95	24	Хранение автотранспорта код 2.7.1
970	276527,71	1271278,96		
971	276524,28	1271279,14		
989	276523,87	1271272,19		
990	276527,21	1271271,95		
3У-363*				
989	276523,87	1271272,19	25	Хранение автотранспорта код 2.7.1
971	276524,28	1271279,14		
972	276520,71	1271279,33		
988	276520,24	1271272,45		
989	276523,87	1271272,19		
3У-364*				
988	276520,24	1271272,45	22	Хранение автотранспорта код 2.7.1
972	276520,71	1271279,33		
973	276517,40	1271279,51		
987	276517,08	1271272,68		
988	276520,24	1271272,45		
3У-365*				
983	276513,49	1271272,76	23	Хранение автотранспорта код 2.7.1
984	276513,69	1271272,74		
974	276514,03	1271279,69		
975	276510,74	1271279,86		
982	276510,22	1271273,17		
983	276513,49	1271272,76		
3У-366*				
982	276510,22	1271273,17	24	Хранение автотранспорта код 2.7.1
975	276510,74	1271279,86		
976	276507,29	1271280,04		
981	276506,69	1271273,31		
982	276510,22	1271273,17		
3У-367*				
981	276506,69	1271273,31	22	Хранение автотранспорта код 2.7.1
976	276507,29	1271280,04		
977	276503,85	1271280,22		
978	276503,78	1271279,02		
979	276503,48	1271273,58		
981	276506,69	1271273,31		
3У-368*				
926	276502,72	1271266,46	29	Хранение автотранспорта код 2.7.1
980	276503,21	1271273,60		
924	276499,22	1271273,95		
925	276498,72	1271266,81		
926	276502,72	1271266,46		
3У-369*				
928	276509,65	1271265,95	25	Хранение автотранспорта код 2.7.1
982	276510,22	1271273,17		
981	276506,69	1271273,31		
927	276506,18	1271266,16		

928	276509,65	1271265,95		
3У-370*				
929	276512,85	1271265,76	23	Хранение автотранспорта код 2.7.1
983	276513,49	1271272,76		
982	276510,22	1271273,17		
928	276509,65	1271265,95		
929	276512,85	1271265,76		
3У-371*				
930	276516,34	1271265,55	24	Хранение автотранспорта код 2.7.1
987	276517,08	1271272,68		
984	276513,69	1271272,74		
983	276513,49	1271272,76		
929	276512,85	1271265,76		
930	276516,34	1271265,55		
3У-372*				
931	276519,76	1271265,35	24	Хранение автотранспорта код 2.7.1
988	276520,24	1271272,45		
987	276517,08	1271272,68		
986	276517,07	1271272,56		
985	276516,93	1271272,57		
930	276516,34	1271265,55		
931	276519,76	1271265,35		
3У-373*				
932	276523,45	1271265,12	26	Хранение автотранспорта код 2.7.1
989	276523,87	1271272,19		
988	276520,24	1271272,45		
931	276519,76	1271265,35		
932	276523,45	1271265,12		
3У-374*				
933	276526,84	1271264,92	24	Хранение автотранспорта код 2.7.1
991	276527,19	1271271,62		
990	276527,21	1271271,95		
989	276523,87	1271272,19		
932	276523,45	1271265,12		
933	276526,84	1271264,92		
3У-375*				
935	276533,85	1271264,58	24	Хранение автотранспорта код 2.7.1
994	276534,32	1271271,45		
993	276530,75	1271271,70		
992	276530,73	1271271,44		
934	276530,39	1271264,75		
935	276533,85	1271264,58		
3У-376*				
936	276537,48	1271264,41	24	Хранение автотранспорта код 2.7.1
995	276537,83	1271271,20		
994	276534,32	1271271,45		
935	276533,85	1271264,58		
936	276537,48	1271264,41		
3У-377*				
939	276548,18	1271263,90	23	Хранение автотранспорта код 2.7.1
1002	276548,28	1271270,75		
1001	276545,04	1271270,89		
938	276544,65	1271264,07		
939	276548,18	1271263,90		
3У-378*				

940	276551,51	1271263,74	23	Хранение автотранспорта код 2.7.1
1003	276551,71	1271270,61		
1002	276548,28	1271270,75		
939	276548,18	1271263,90		
940	276551,51	1271263,74		
3У-379*				
941	276554,52	1271263,60	22	Хранение автотранспорта код 2.7.1
1004	276554,98	1271270,47		
1003	276551,71	1271270,61		
940	276551,51	1271263,74		
941	276554,52	1271263,60		
3У-380*				
943	276560,81	1271263,32	23	Хранение автотранспорта код 2.7.1
1009	276561,15	1271270,50		
1008	276560,67	1271270,53		
1007	276558,05	1271270,67		
942	276557,56	1271263,45		
943	276560,81	1271263,32		
3У-381*				
944	276564,00	1271263,18	23	Хранение автотранспорта код 2.7.1
1012	276564,32	1271270,07		
1011	276563,94	1271270,09		
1010	276563,95	1271270,35		
1009	276561,15	1271270,50		
943	276560,81	1271263,32		
944	276564,00	1271263,18		
3У-382*				
945	276567,09	1271263,06	21	Хранение автотранспорта код 2.7.1
1013	276567,35	1271269,95		
1012	276564,32	1271270,07		
944	276564,00	1271263,18		
945	276567,09	1271263,06		
3У-383*				
946	276570,09	1271262,93	21	Хранение автотранспорта код 2.7.1
1014	276570,42	1271269,82		
1013	276567,35	1271269,95		
945	276567,09	1271263,06		
946	276570,09	1271262,93		
3У-384*				
947	276573,38	1271262,80	22	Хранение автотранспорта код 2.7.1
1016	276573,64	1271269,68		
1015	276573,26	1271269,70		
1014	276570,42	1271269,82		
946	276570,09	1271262,93		
947	276573,38	1271262,80		
3У-385*				
948	276576,47	1271262,67	21	Хранение автотранспорта код 2.7.1
1018	276576,76	1271269,55		
1017	276576,31	1271269,56		
1016	276573,64	1271269,68		
947	276573,38	1271262,80		
948	276576,47	1271262,67		
3У-386*				
949	276579,45	1271262,55	21	Хранение автотранспорта код 2.7.1
1019	276579,82	1271269,42		
1018	276576,76	1271269,55		

948	276576,47	1271262,67		
949	276579,45	1271262,55		
3У-387*				
950	276583,04	1271262,40	25	Хранение автотранспорта код 2.7.1
951	276583,11	1271263,42		
952	276583,50	1271269,19		
1020	276583,07	1271269,28		
1019	276579,82	1271269,42		
949	276579,45	1271262,55		
950	276583,04	1271262,40		
3У-388*				
199	276588,84	1271247,67	49	Хранение автотранспорта код 2.7.1
198	276588,88	1271256,65		
197	276583,51	1271256,88		
1042	276583,50	1271249,83		
1043	276583,46	1271247,43		
199	276588,84	1271247,67		
3У-389*				
1042	276583,50	1271249,83	26	Хранение автотранспорта код 2.7.1
197	276583,51	1271256,88		
196	276579,93	1271257,03		
1041	276579,78	1271249,91		
1042	276583,50	1271249,83		
3У-390*				
1041	276579,78	1271249,91	28	Хранение автотранспорта код 2.7.1
196	276579,93	1271257,03		
195	276575,95	1271257,19		
194	276575,95	1271256,51		
1040	276575,96	1271249,99		
1041	276579,78	1271249,91		
3У-391*				
1039	276571,69	1271250,08	29	Хранение автотранспорта код 2.7.1
193	276571,85	1271256,64		
192	276571,87	1271257,37		
191	276567,96	1271257,53		
1038	276567,78	1271250,17		
1039	276571,69	1271250,08		
3У-392*				
1038	276567,78	1271250,17	30	Хранение автотранспорта код 2.7.1
191	276567,96	1271257,53		
190	276563,96	1271257,70		
1037	276563,81	1271250,25		
1038	276567,78	1271250,17		
3У-393*				
1037	276563,81	1271250,25	29	Хранение автотранспорта код 2.7.1
190	276563,96	1271257,70		
189	276560,14	1271257,86		
1036	276559,95	1271250,34		
1037	276563,81	1271250,25		
3У-394*				
1036	276559,95	1271250,34	30	Хранение автотранспорта код 2.7.1
189	276560,14	1271257,86		
188	276556,17	1271258,03		
1035	276555,91	1271250,42		
1036	276559,95	1271250,34		
3У-395*				

1035	276555,91	1271250,42	31	Хранение автотранспорта код 2.7.1
188	276556,17	1271258,03		
187	276552,10	1271258,20		
1034	276551,91	1271250,51		
1035	276555,91	1271250,42		
3У-396*				
1033	276547,93	1271250,60	31	Хранение автотранспорта код 2.7.1
186	276548,18	1271258,32		
185	276544,15	1271258,45		
1032	276544,01	1271250,68		
1033	276547,93	1271250,60		
3У-397*				
1032	276544,01	1271250,68	33	Хранение автотранспорта код 2.7.1
185	276544,15	1271258,45		
184	276540,01	1271258,59		
1031	276539,75	1271250,77		
1032	276544,01	1271250,68		
3У-398*				
1030	276535,96	1271250,86	32	Хранение автотранспорта код 2.7.1
183	276536,19	1271258,68		
182	276532,19	1271258,69		
1029	276531,86	1271250,95		
1030	276535,96	1271250,86		
3У-399*				
1029	276531,86	1271250,95	36	Хранение автотранспорта код 2.7.1
182	276532,19	1271258,69		
181	276527,53	1271258,70		
1028	276527,06	1271251,05		
1029	276531,86	1271250,95		
3У-400*				
1027	276522,57	1271251,15	26	Хранение автотранспорта код 2.7.1
180	276523,06	1271258,80		
179	276519,74	1271259,05		
1026	276519,20	1271251,39		
1027	276522,57	1271251,15		
3У-401*				
1026	276519,20	1271251,39	26	Хранение автотранспорта код 2.7.1
179	276519,74	1271259,05		
178	276516,34	1271259,31		
1025	276515,78	1271251,63		
1026	276519,20	1271251,39		
3У-402*				
1025	276515,78	1271251,63	25	Хранение автотранспорта код 2.7.1
178	276516,34	1271259,31		
177	276513,06	1271259,56		
1024	276512,56	1271251,87		
1025	276515,78	1271251,63		
3У-403*				
1024	276512,56	1271251,87	35	Хранение автотранспорта код 2.7.1
177	276513,06	1271259,56		
176	276508,59	1271259,90		
1023	276507,89	1271252,18		
1024	276512,56	1271251,87		
3У-404*				

1023	276507,89	1271252,18	29	Хранение автотранспорта код 2.7.1
176	276508,59	1271259,90		
175	276504,84	1271260,19		
1022	276504,15	1271252,42		
1023	276507,89	1271252,18		
3У-405*				
1022	276504,15	1271252,42	41	Хранение автотранспорта код 2.7.1
175	276504,84	1271260,19		
174	276499,59	1271260,59		
1021	276499,07	1271252,75		
1022	276504,15	1271252,42		
3У-406*				
1021	276499,07	1271252,75	47	Хранение автотранспорта код 2.7.1
174	276499,59	1271260,59		
173	276493,62	1271261,04		
172	276493,10	1271253,14		
1021	276499,07	1271252,75		

* земельные участки сформированы под существующими объектами, указаны виды разрешенного использования фактического использования объектов, однако данные виды разрешенного использования отсутствуют в территориальной зоне П-1 Правил землепользования и застройки городского округа город Переславль-Залесский Ярославской области, таким образом образование данных участков будет возможно только после включения требуемых видов в территориальную зону (внесение изменений в правила землепользования и застройки).

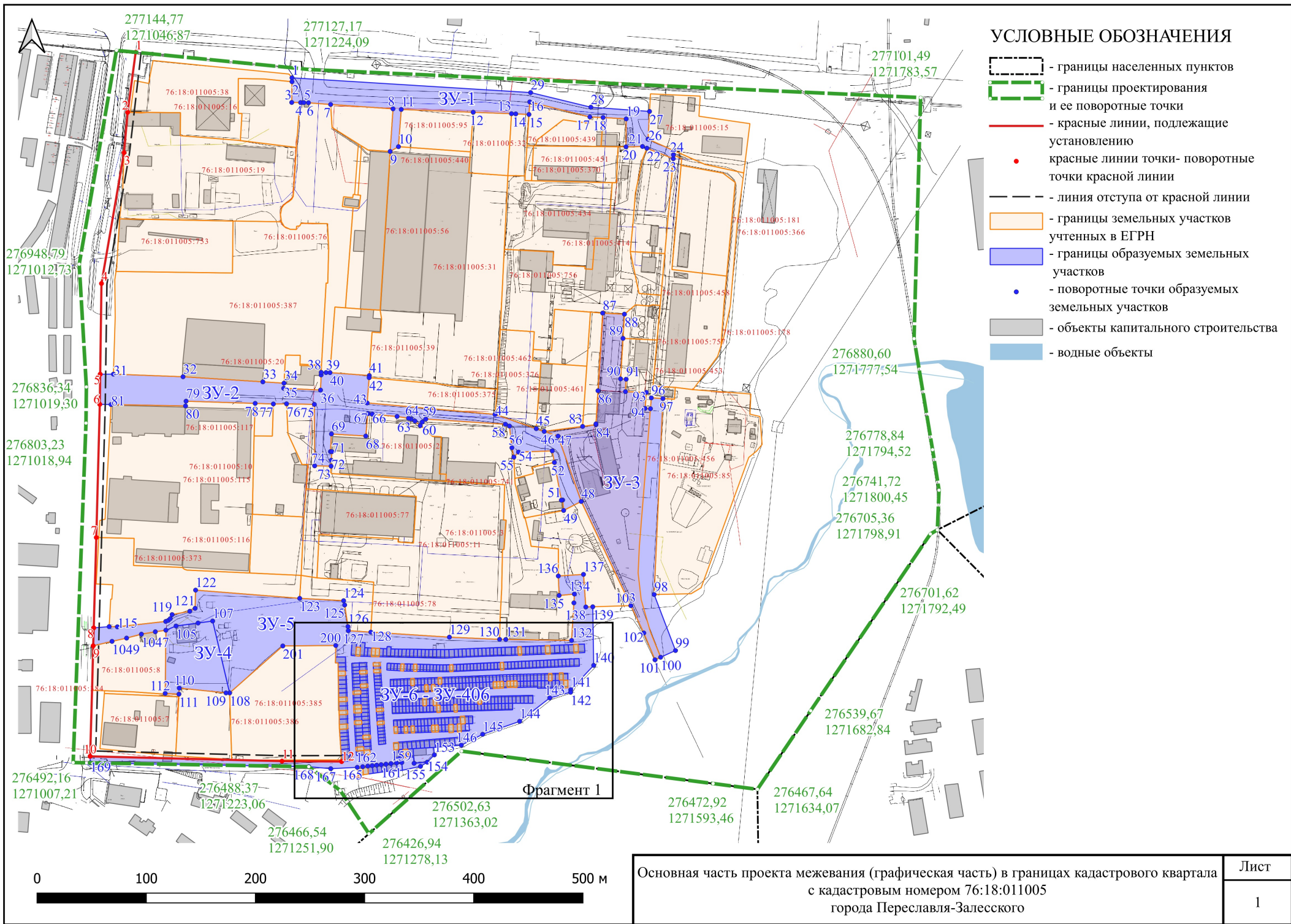

УСЛОВНЫЕ ОБОЗНАЧЕНИЯ

- границы населенных пунктов
- границы проектирования и ее поворотные точки
- красные линии, подлежащие установлению
- - красные линии точки- поворотные точки красной линии
- линия отступа от красной линии
- границы земельных участков учтенных в ЕГРН
- границы образуемых земельных участков
- - поворотные точки образуемых земельных участков
- объекты капитального строительства
- водные объекты

Фрагмент 1

Основная часть проекта межевания (графическая часть) в границах кадастрового квартала с кадастровым номером 76:18:011005 города Переславля-Залесского

Лист
1

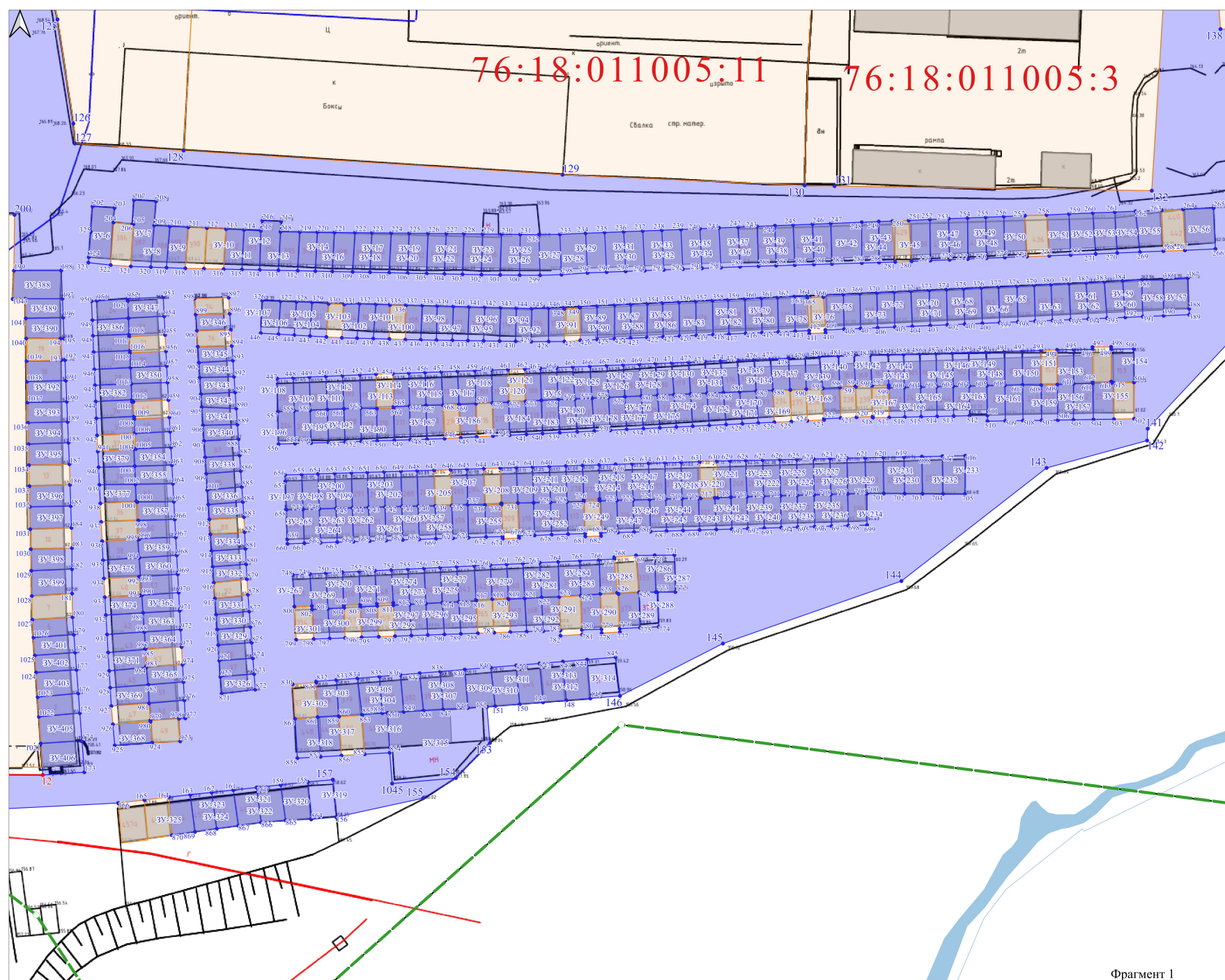

- УСЛОВНЫЕ ОБОЗНАЧЕНИЯ**
- границы населенных пунктов
 - границы проектирования и ее поворотные точки
 - красные линии, подлежащие установлению
 - - красные линии точки- поворотные точки красной линии
 - линия отступла от красной линии
 - границы земельных участков учтенных в ЕГРН
 - границы образуемых земельных участков
 - - поворотные точки образуемых земельных участков
 - объекты капитального строительства
 - водные объекты

Фрагмент 1

0 100 м

ООО "ЗЕМЛЯ И НЕДВИЖИМОСТЬ"

Адрес: 152020, Ярославская область, город Переславль-Залесский,
Советская ул., д. 33, офис 112
ИНН/КПП 7608013768/760801001
ОГРН 1077608001459

Документация по планировке территории

(проект межевания территории)

в границах кадастрового квартала с кадастровым номером 76:18:011005
города Переславля-Залесского

ПРОЕКТ МЕЖЕВАНИЯ ТЕРРИТОРИИ

Материалы по обоснованию

Переславль-Залесский
2024

ООО "ЗЕМЛЯ И НЕДВИЖИМОСТЬ"

Адрес: 152020, Ярославская область, город Переславль-Залесский,
Советская ул., д. 33, офис 112
ИНН/КПП 7608013768/760801001
ОГРН 1077608001459

Заказчик: ООО «ТерПак»

Документация по планировке территории

(проект межевания территории)

в границах кадастрового квартала с кадастровым номером 76:18:011005
города Переславля-Залесского

ПРОЕКТ МЕЖЕВАНИЯ ТЕРРИТОРИИ

Материалы по обоснованию

Генеральный директор

Лукьяненко А.В.

Переславль-Залесский
2024

Состав проекта межевания

- I. Основная часть
- II. Материалы по обоснованию

Содержание материалов по обоснованию проекта межевания

1	Пояснительная записка	5
	Графическая часть	

1. Пояснительная записка

Проект межевания территории подготовлен применительно к застроенной территории. Проект межевания состоит из текстовой и графической части.

Работы по межеванию земельных участков проводятся в соответствии с Земельным кодексом Российской Федерации, Федеральным законом «О государственном кадастре недвижимости», Градостроительным кодексом Российской Федерации.

Проект межевания выполняется с учетом сохранения ранее образованных земельных участков, зарегистрированных в ЕГРН.

Способ образования земельных участков - перераспределение земельных участков с землями государственная собственность на которые не разграничена.

Территория проектирования расположена в границах кадастрового квартала с кадастровым номером 76:18:011005 города Переславля-Залесского Ярославской области.

Площадь планируемой территории ориентировочно составляет 47,52 га.

Согласно Генеральному плану городского округа город Переславль-Залесский Ярославской области, утвержденному решением Переславль-Залесской городской Думы от 24.12.2020 № 126, Правил землепользования и застройки городского округа город Переславль-Залесский Ярославской области, утвержденных решением Переславль-Залесской городской Думы от 26.01.2023 № 2 (в редакции решения от 21.02.2024 № 4), а также данных ЕГРН территория расположена:

- в функциональной зоне – производственная зона;
- частично в водоохранной зоне реки Ветлянка;
- частично в прибрежной защитной полосе реки Ветлянка;
- частично в зоне с особыми условиями использования территории для линии электропередач ВЛ-110 кВ «Переславская-1» в границах г. Переславля-Залесского Переславского района Ярославской области;
- частично в охранной зоне воздушной линии электропередачи ВЛ-220 «Александров-Трубеш»;
- частично в зоне с особыми условиями использования территории для линии электропередач ВЛ-110 кВ «Пленочная 1-2» в границах г. Переславля-Залесского Ярославской области;
- в санитарно-защитной зоне предприятий, сооружений и иных объектов;
- в охранной зоне особо охраняемой природной территории федерального значения национальный парк «Плещеево озеро» (постановление Губернатора Ярославской области от 14.08.2002 № 551 «О создании охранной зоны национального парка «Плещеево озеро»).
- в территориальной зоне П-1 – Производственная зона.

Красные линии не установлены.

Основанием для разработки документации являются:

- статьи 42-46 Градостроительного кодекса Российской Федерации;

- постановление Администрации города Переславля-Залесского от 29.03.2024 № ПОС.03-644/24 «О подготовке документации по планировке территории (проект межевания территории) в границах кадастрового квартала с кадастровым номером 76:18:011005 города Переславля-Залесского».

В рамках проекта была собрана и проанализирована следующая исходная информация:

- современное использование территории на основании кадастрового плана территории от 20.03.2024 (прилагается к материалам по обоснованию);
- планировочные ограничения территории проектирования;
- решения по развитию территории проектирования в ранее разработанной градостроительной документации.

Ранее в отношении указанной территории проект межевания не утверждался.

В границах рассматриваемой территории объекты культурного наследия отсутствуют.

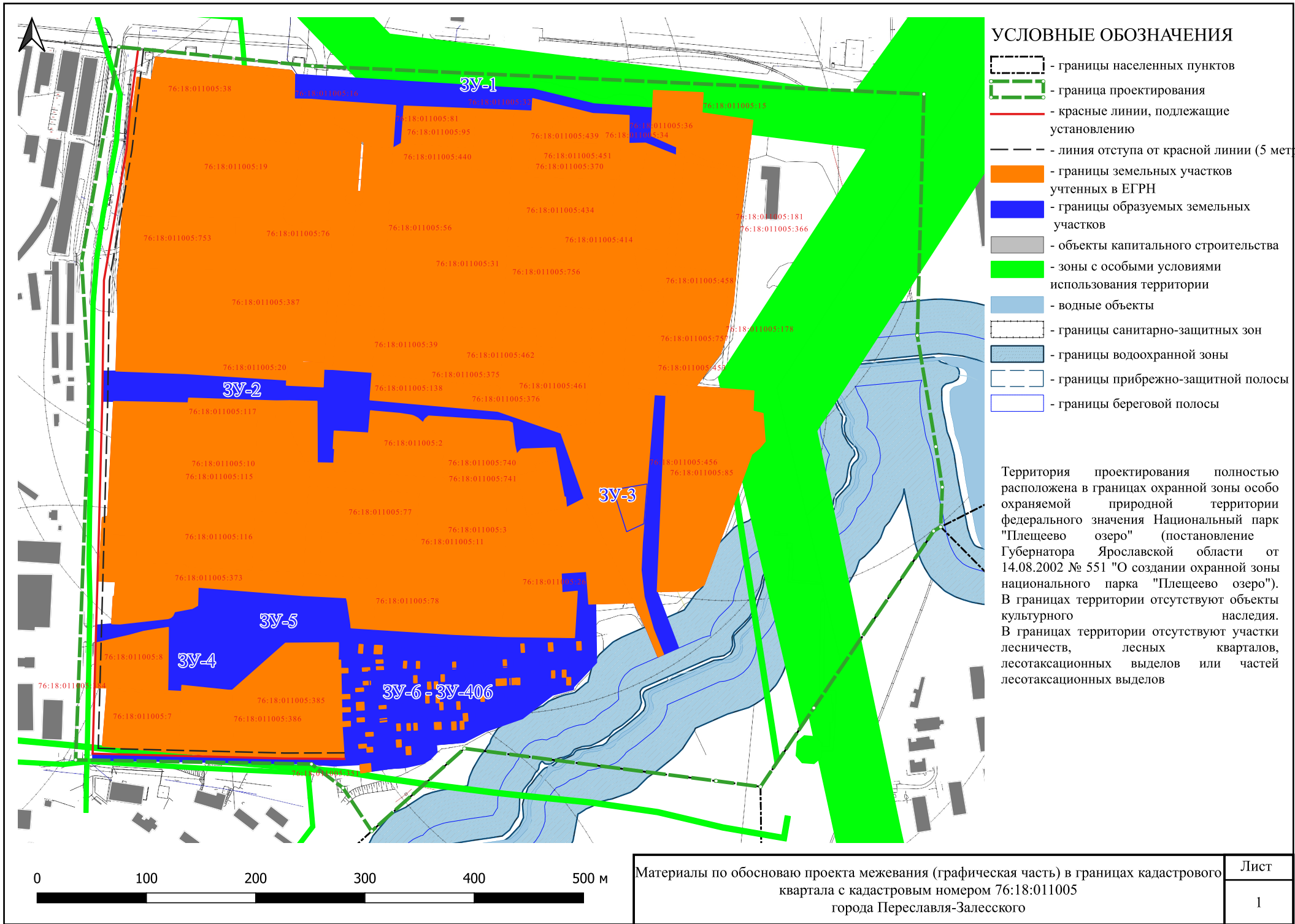

УСЛОВНЫЕ ОБОЗНАЧЕНИЯ

- границы населенных пунктов
- граница проектирования
- красные линии, подлежащие установлению
- линия отступа от красной линии (5 метров)
- границы земельных участков учтенных в ЕГРН
- границы образуемых земельных участков
- объекты капитального строительства
- зоны с особыми условиями использования территории
- водные объекты
- границы санитарно-защитных зон
- границы водоохранной зоны
- границы прибрежно-защитной полосы
- границы береговой полосы

Территория проектирования полностью расположена в границах охранный зоны особо охраняемой природной территории федерального значения Национальный парк "Плещеево озеро" (постановление Губернатора Ярославской области от 14.08.2002 № 551 "О создании охранный зоны национального парка "Плещеево озеро"). В границах территории отсутствуют объекты культурного наследия. В границах территории отсутствуют участки лесничеств, лесных кварталов, лесотаксационных выделов или частей лесотаксационных выделов

