АКТ

первичного (повторного, итогового) осмотра фактически погибшего объекта № 8062

д. Скоморохово.

(место составления)

«11» марта 2026 года
время: 13 час. 30 мин.

Настоящий акт составлен в связи с тем, что фактически погибший объект – жилой дом (далее - объект) обнаружен на земельном участке по адресу:
Переславский район, д. Скоморохово, ул. Крестьянская, д.48.
(указываются адрес земельного участка, на котором расположен фактически

Кадастровый номер земельного участка: 76:11:111001:32
Кадастровый номер здания: 76:11:111001:155

Жилой дом. Разрушение конструктива объекта в связи с пожаром. В неудовлетворительном состоянии ограждающие и несущие конструкции (крыша, наружные стены). Крыша отсутствует. Оконные проемы пустые. Признаков использования не визуализируется.
(погибший объект, признаки непригодности для использования по назначению)

Описание объекта: вид (тип) объекта, назначение, технические характеристики, строительный материал, цвет и т.д.:
Деревянный жилой дом. Наружные стены – деревяные. Наружные стены обуглены огнем.

Сведения о собственнике (правообладателе) объекта: Жучков Алексей Александрович
Признаки, способ (причина) гибели объекта: в результате пожара
При составлении настоящего акта использовалась следующая аппаратура: не использовалась, снято на камеру мобильного телефона.

Особые отметки:
Приложение: фотофиксация
Подпись лица, составившего настоящий акт:
_____ Осуровский С.Н.
_____ Максимова О.А.
_____ Коробова Ю. Н.
_____ Андреева Е.В.
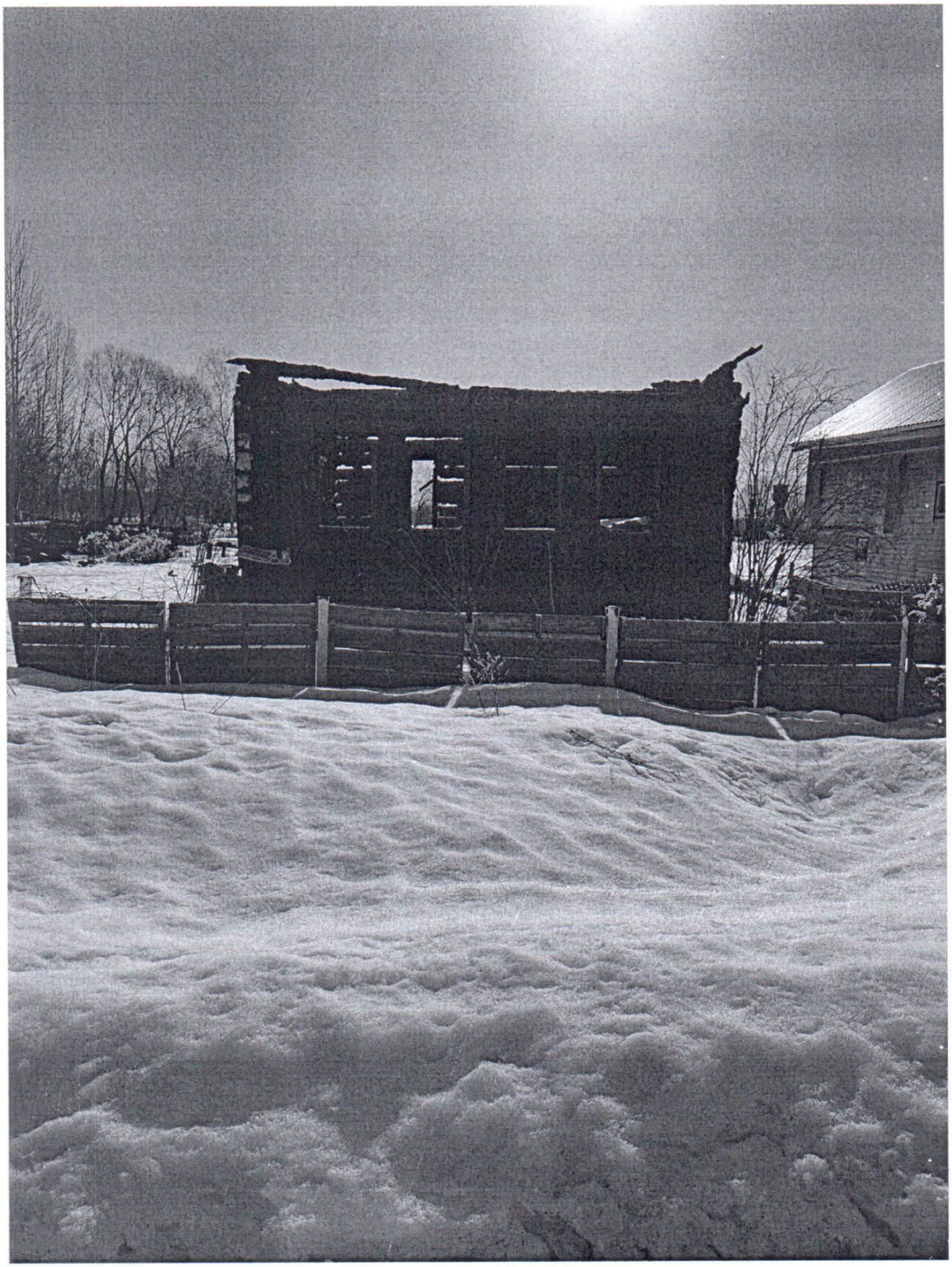
Подписи иных лиц, представителей органов и организаций, присутствующих при осмотре объекта: _____
(подпись, наименование органа или организации, наименование должности, Ф.И.О.)