# АКТ

**первичного** (повторного, итогового) осмотра фактически погибшего объекта № 8668

д. Андреевское.
(место составления)

«20» марта 2026 года
время: 15 час. 10 мин.

Настоящий акт составлен в связи с тем, что фактически погибший объект – жилой дом (далее - объект) обнаружен на земельном участке по адресу:
**Переславский район, д. Андреевское, ул. Садовая, д.12**
(указываются адрес земельного участка, на котором расположен фактически

Кадастровый номер земельного участка: 76:11:110301:44; 76:11:110301:45.
Кадастровый номер здания:

Жилой дом. Разрушение конструктива объекта. В неудовлетворительном состоянии ограждающие и несущие конструкции (крыша, наружные стены). Крыша частично разрушена. Остекление оконных проемы частично отсутствует. Объект частично отклонен от вертикали. Земельный участок не огорожен, зарос растительностью и деревьями. Доступ в объект не ограничен. Признаков использования не визуализируется.
(погибший объект, признаки непригодности для использования по назначению)

Описание объекта: вид (тип) объекта, назначение, технические характеристики, строительный материал, цвет и т.д.:
Деревянный жилой дом. Наружные стены – деревяные. Крыша-шифер. Облицовка и окраска наружных стен отсутствует.

Сведения о собственнике (правообладателе) объекта: отсутствует.
Признаки, способ (причина) гибели объекта: заброшенный объект, разрушен в связи с отсутствием эксплуатации долгое время.
При составлении настоящего акта использовалась следующая аппаратура: не использовалась, снято на камеру мобильного телефона.

Особые отметки:
Приложение: фотофиксация
Подпись лица, составившего настоящий акт:
_____ Осуровский С.Н.
_____ Максимова О.А.
_____ Коробова Ю. Н.
_____ Андреева Е.В.
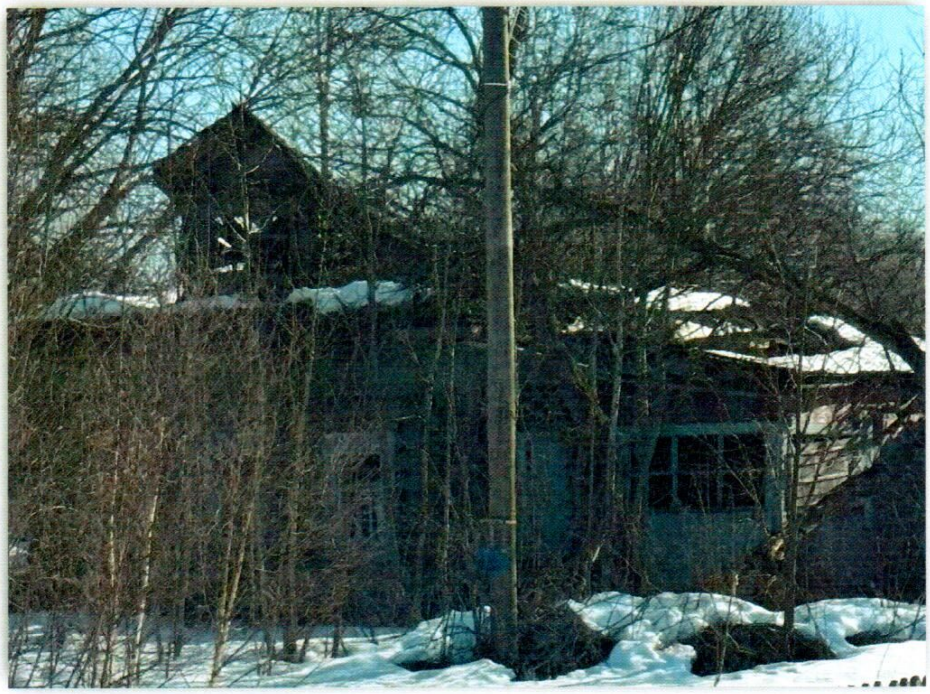
Подписи иных лиц, представителей органов и организаций, присутствующих при осмотре объекта: _____
(подпись, наименование органа или организации, наименование должности, Ф.И.О.)