МУНИЦИПАЛЬНОЕ ОБРАЗОВАНИЕ "ГОРОДСКОЙ ОКРУГ ГОРОД ПЕРЕСЛАВЛЬ-ЗАЛЕССКИЙ" ЯРОСЛАВСКОЙ ОБЛАСТИ
ГЕНЕРАЛЬНЫЙ ПЛАН
КАРТА ГРАНИЦ НАСЕЛЕННЫХ ПУНКТОВ, ВХОДЯЩИХ В СОСТАВ ГОРОДСКОГО ОКРУГА

Приложение № 9
к Генеральному плану

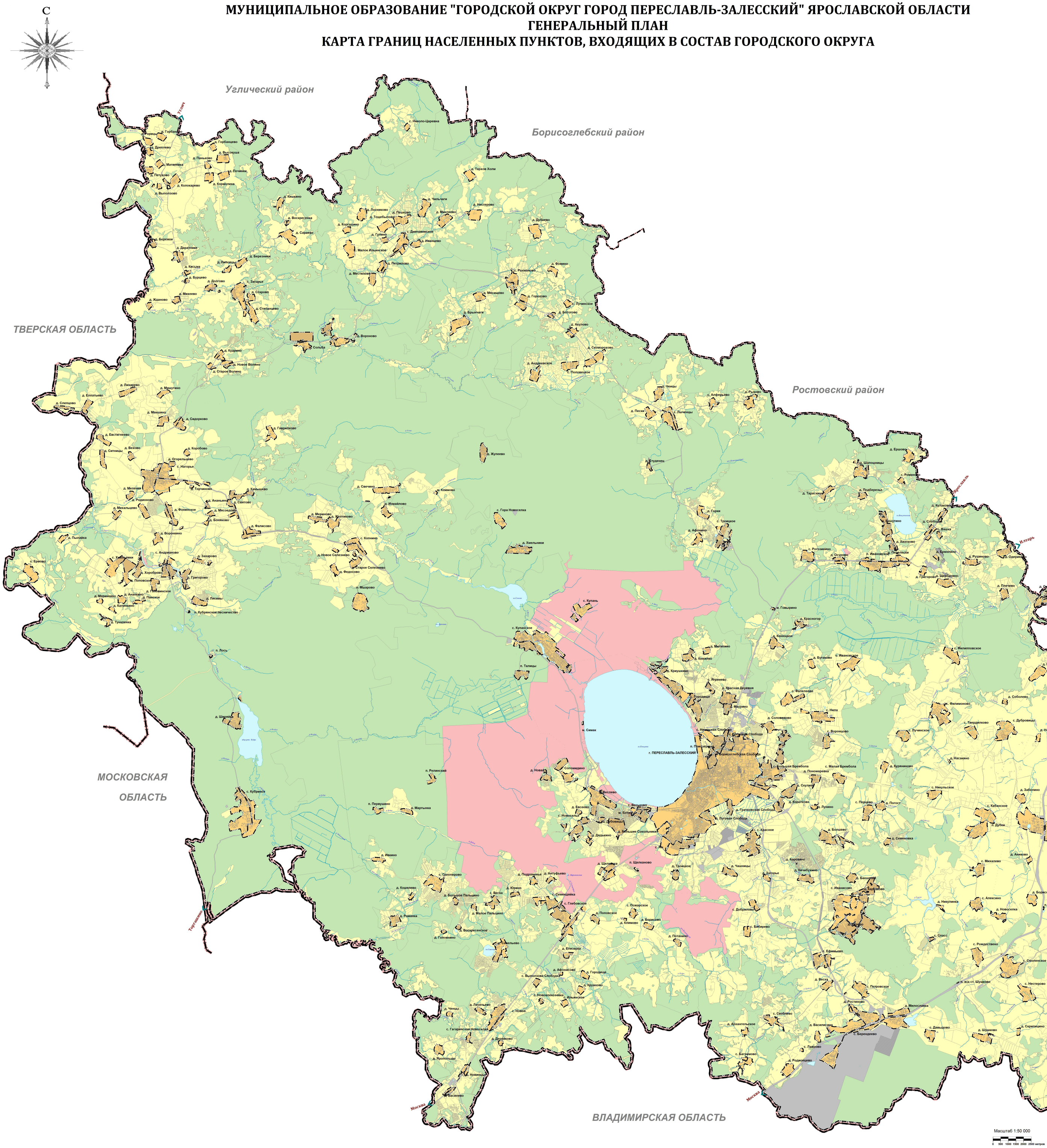

УСЛОВНЫЕ ОБОЗНАЧЕНИЯ

план. *сущ.*

Границы субъектов Российской Федерации, муниципальных образований, населенных пунктов

Границы единиц административно-территориального деления Российской Федераци

- Граница субъекта Российской Федерации
- Граница муниципального района
- Граница городского округа
- Граница населенного пункта

Земли по категориям

- Земли населенных пунктов
- Земли сельскохозяйственного назначения
- Земли промышленности, энергетики, транспорта, связи, радиовещания, телевидения, информатики, земли для обеспечения космической деятельности, земли обороны, безопасности и земли иного специального назначения
- Земли особо охраняемых территорий и объектов
- Земли лесного фонда
- Земли запаса

Природные объекты

Поверхностные водные объекты

- Водоток (река, ручей, канал)
- Водоем (озеро, пруд, обводненный карьер, водохранилище)

Примечание:
1. Отображения территорий и объектов капитального строительства выполнены в соответствии с приказом Минэкономразвития России от 09.01.2018 №10

Муниципальный контракт №0171300012019000020001 от 29.04.2019 г.		
Генеральный план городского округа города Переславля-Залесского		
Директор	Назин О.С.	
ГАП	Сабельников А.Н.	
Рук.проекта	Щербаков А.А.	
Положение о территориальном планировании (Графические материалы)	Стадия: П	Лист: 2а
Карта границ населенных пунктов, входящих в состав городского округа	Листов: 3	НВЦ ИНТЕГРАЦИОННЫЕ ТЕХНОЛОГИИ